



(ใบอนุญาตประกอบธุรกิจมาเที่ยว 11/07028)

# POWER TRAVEL AND TOURS LTD., PART

98 /67 Mind Hoff Romkiao-Suvarnabhumi, Khlong Sam Prawet Subdistrict, Lat Krabang District, Bangkok 10520  
98 /67 โครงการ มายด์ฮอฟฟ์ ถนน ร่มเกล้า แขวง คลองสามประเวศ เขต ลาดกระบัง กรุงเทพฯ 10520



089-168-7611, 089-811-9034  
02-130-0126  
www.powertravels.com  
webmaster@powertravels.com



## Club Med Changbaishan, China

\*\* ไม่รวมตัวเครื่องบิน + รถรับส่งสนามบินไป - กลับ

แพ็คเกจ 3 คืน



Changbaishan



### SPECIAL OFFER

- ✓ บริการอาหารบุฟเฟต์นานาชาติ ทุกมื้อ
- ✓ เครื่องดื่มไม่อันตลอดการเข้าพัก
- ✓ ฟรี! ขึ้นกระเช้าคอนโดล่า และนั่งสกี ลิฟต์พาส
- ✓ ฟรี! คอร์สเรียนสกีพื้นฐาน
- ✓ ฟรี! ของว่างระหว่างวัน
- ✓ ส่งสรรค์ปาร์ตี้ ชมการแสดงโชว์ สุดอลังการทุกค่ำคืน
- ✓ ฟรี! ประกันการเดินทาง

### All-inclusive Package

แพ็คเกจที่รวมอาหารครบทุกมื้อ  
เช้า+กลางวัน+เย็น+เครื่องดื่ม  
ไม่อันตลอดทั้งวัน

### Club Med Changbaishan, China

- เล่นสกีบนเนินเขา และลองเล่นสกีข้ามประเทศ เป็นครั้งแรก สัมผัสช่วงเวลาแห่งสุขภาพด้วยการอาบน้ำสมุนไพรจีนโบราณ หรือรับประโยชน์จากน้ำแร่ที่แช่น้ำพุร้อนในร่ม



ห้องพัก 3 คืน



คอร์สเรียนสกีพื้นฐาน



ขึ้นกระเช้าคอนโดล่า



อาหารนานาชาติ  
เช้า กลางวัน เย็น



บริการเครื่องดื่ม  
ตลอดการเข้าพัก



ส่งสรรค์ปาร์ตี้  
การแสดงโชว์ทุกค่ำคืน

สำรองที่พักภายใน 06 พฤษภาคม 67

เดินทาง 18 พฤศจิกายน 67 - 15 มีนาคม 68



**BOOK NOW** >>



**ช่วงราคา - ดีสุด (จำนวนจำกัด)**

Date of travel From 18 Nov - 06 Dec 2024 / 01 - 15 Mar 2025

ประเภทห้องพัก	3 Nights Adult	3 Nights Teenager 12-17 yrs	3 Nights Child 4-11 yrs
Deluxe Room - Balcony	<b>21,375</b>	17,100	12,825
Master Family Deluxe Room	22,444	17,956	13,467
Suite	36,338	29,071	21,803
Suite - Balcony	40,613	32,491	24,368

Date of travel From 07 - 13 Dec 2024 / 16 - 28 Feb 2025

ประเภทห้องพัก	3 Nights Adult	3 Nights Teenager 12-17 yrs	3 Nights Child 4-11 yrs
Deluxe Room - Balcony	22,500	18,000	13,500
Master Family Deluxe Room	23,625	18,900	14,175
Suite	38,250	30,600	22,950
Suite - Balcony	42,750	34,200	25,650

# อัตราค่าบริการ

แพคเกจ 3 คืน

Date of travel From 14 - 20 Dec 2024 / 18 - 24 Jan 2025 /  
08 - 15 Feb 2025

ประเภทห้องพัก	3 Nights Adult	3 Nights Teenager 12-17 yrs	3 Nights Child 4-11 yrs
Deluxe Room - Balcony	<b><u>27,405</u></b>	<b>21,924</b>	<b>16,443</b>
Master Family Deluxe Room	<b>28,776</b>	<b>23,021</b>	<b>17,266</b>
Suite	<b>46,589</b>	<b>37,272</b>	<b>27,954</b>
Suite - Balcony	<b>52,070</b>	<b>41,656</b>	<b>31,242</b>

Date of travel From 21 - 30 Dec 2024 / 25 - 28 Jan 2025 /  
04 - 08 Feb 2025

ประเภทห้องพัก	3 Nights Adult	3 Nights Teenager 12-17 yrs	3 Nights Child 4-11 yrs
Deluxe Room - Balcony	<b>31,422</b>	<b>25,138</b>	<b>18,854</b>
Master Family Deluxe Room	<b>32,994</b>	<b>26,396</b>	<b>19,797</b>
Suite	<b>53,418</b>	<b>42,735</b>	<b>32,051</b>
Suite - Balcony	<b>59,702</b>	<b>47,762</b>	<b>35,822</b>

## Date of travel From 01 - 17 Jan 2025

ประเภทห้องพัก	3 Nights Adult	3 Nights Teenager 12-17 yrs	3 Nights Child 4-11 yrs
Deluxe Room - Balcony	<b><u>24,807</u></b>	<b>19,846</b>	<b>14,885</b>
Master Family Deluxe Room	<b>26,048</b>	<b>20,839</b>	<b>15,629</b>
Suite	<b>42,172</b>	<b>33,738</b>	<b>25,304</b>
Suite - Balcony	<b>47,134</b>	<b>37,708</b>	<b>28,281</b>

## Date of travel From 29 Jan - 03 Feb 2025

ประเภทห้องพัก	3 Nights Adult	3 Nights Teenager 12-17 yrs	3 Nights Child 4-11 yrs
Deluxe Room - Balcony	<b>37,092</b>	<b>29,674</b>	<b>22,256</b>
Master Family Deluxe Room	<b>38,947</b>	<b>31,158</b>	<b>23,369</b>
Suite	<b>63,057</b>	<b>50,446</b>	<b>37,835</b>
Suite - Balcony	<b>70,475</b>	<b>56,380</b>	<b>42,285</b>

\*\* ราคาที่แสดงเป็นห้องพักและราคาเริ่มต้น อาจมีการเปลี่ยนแปลง กรุณาสอบถามเจ้าหน้าที่อีกครั้ง

**Min Stay : 3 Nights and 4-7 nights on peak and festive period**

# Ski Area Map

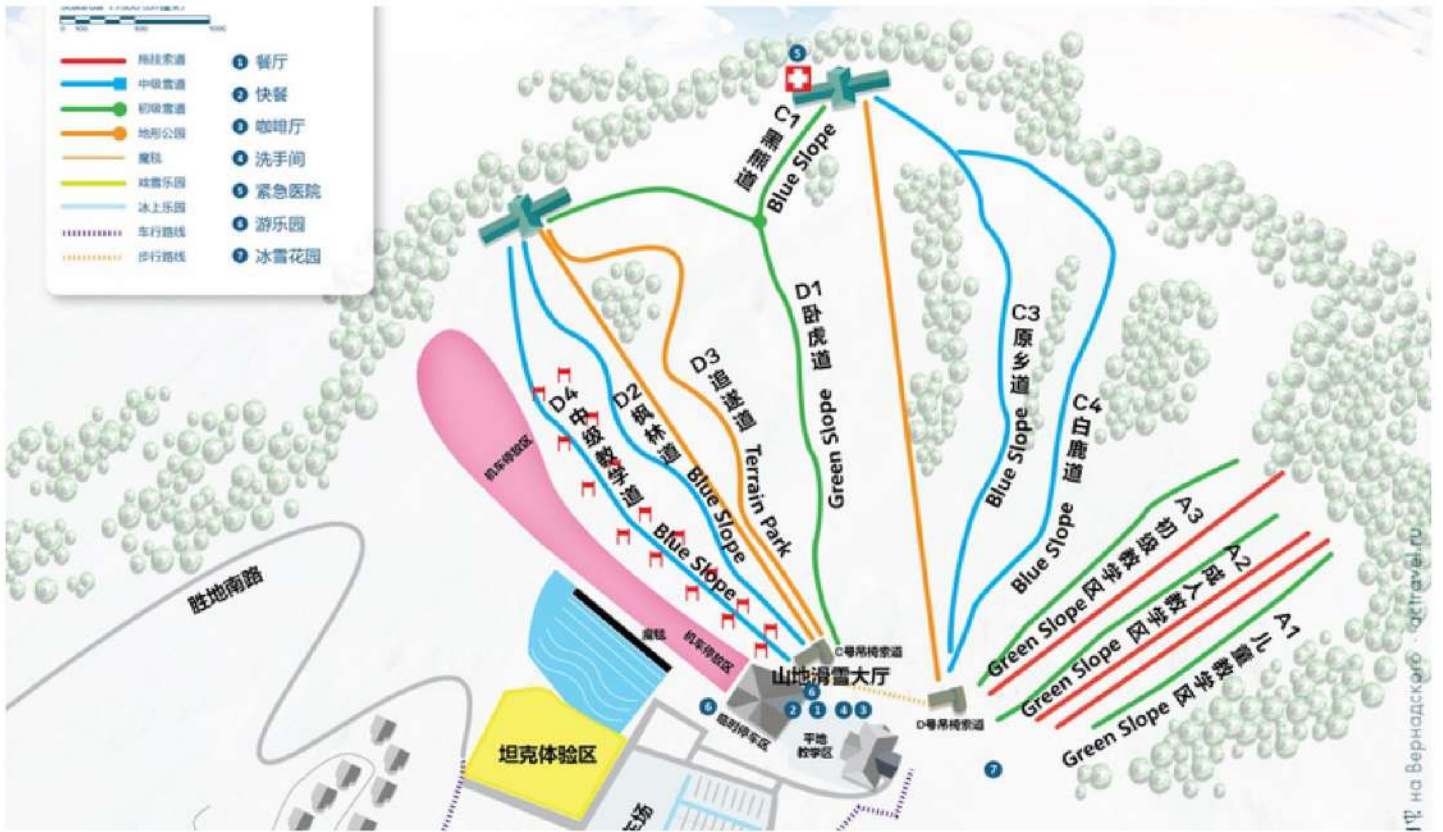

945m  
Maximum altitude

900m

868m  
Minimum altitude



Alpine ski slopes

Number of ski slopes





## Deluxe Room – Balcony

(Roomsize 35 – 36 m<sup>2</sup> | 3 Adults)

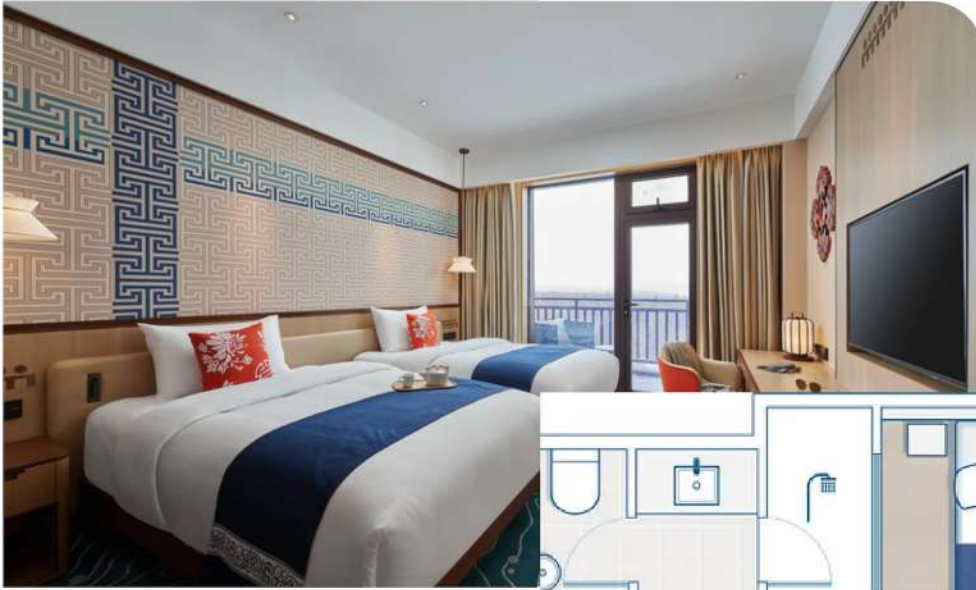

Room Plan

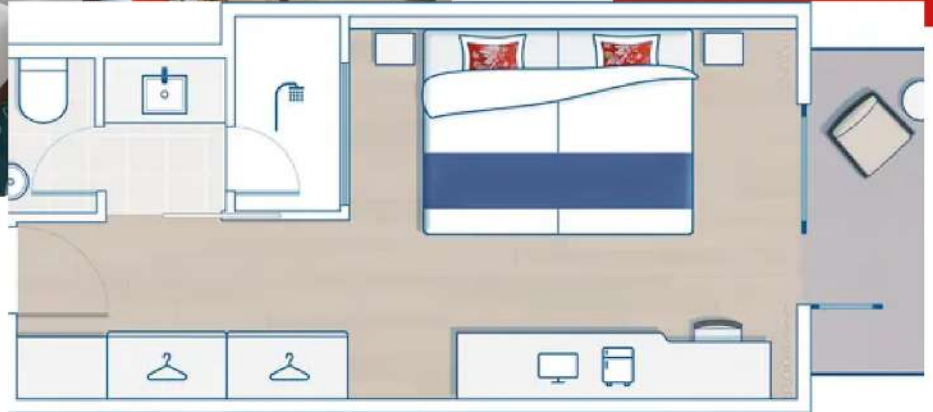

### Services

- Premium Wi-Fi
- Laundry service (extra charge)
- Luggage service
- Cleaning on demand
- Minibar (non-alcoholic drinks)  
– refilled upon request



## Family Deluxe Room

(Roomsize 35 m<sup>2</sup>  
| 4 Adults)

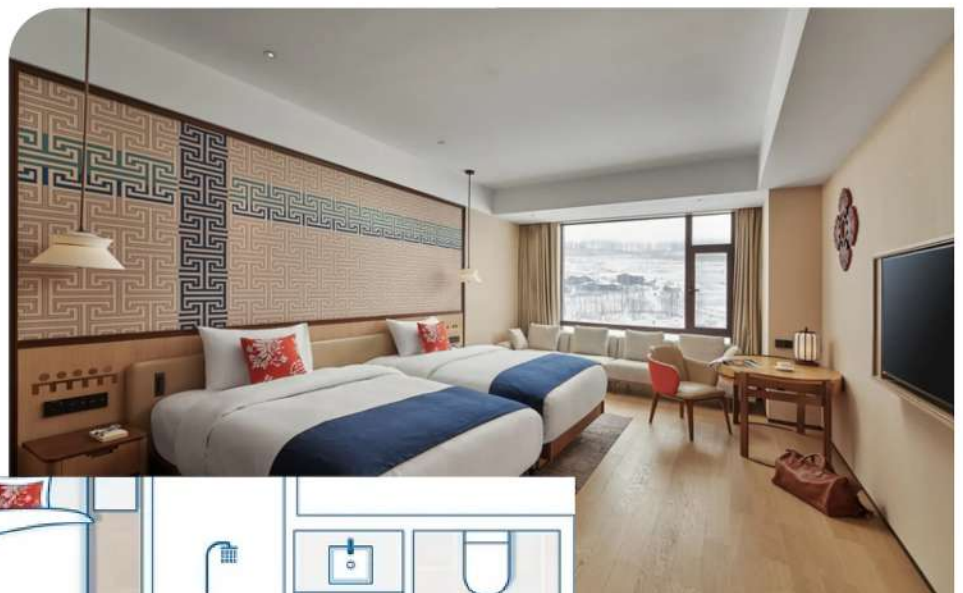

### Services

- Premium Wi-Fi
- Laundry service (extra charge)
- Luggage service
- Cleaning on demand
- Minibar (non-alcoholic drinks)  
– refilled upon request



Room Plan



# Master Family Deluxe Room

(Roomsize 60 m<sup>2</sup>  
| 4 Adults)

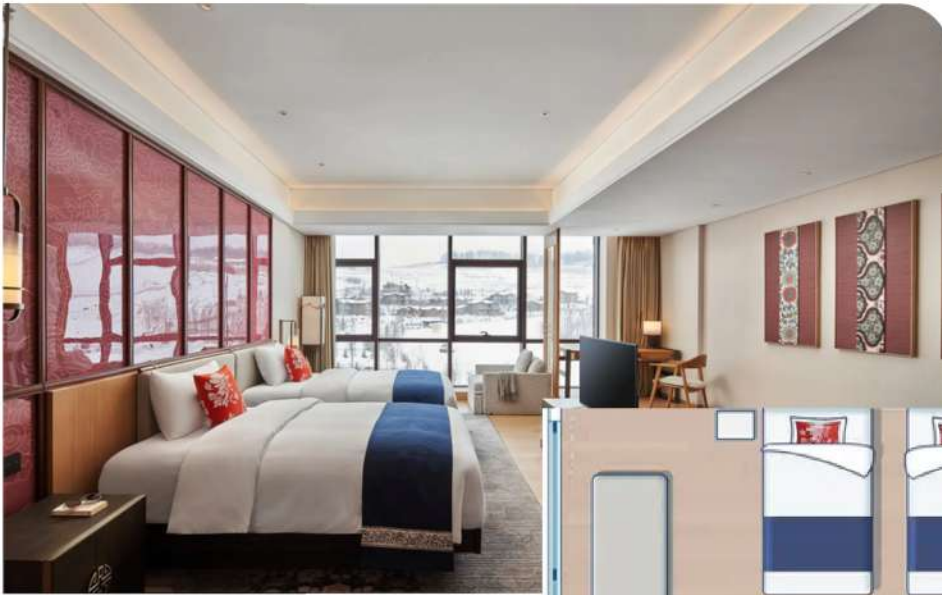

Room Plan

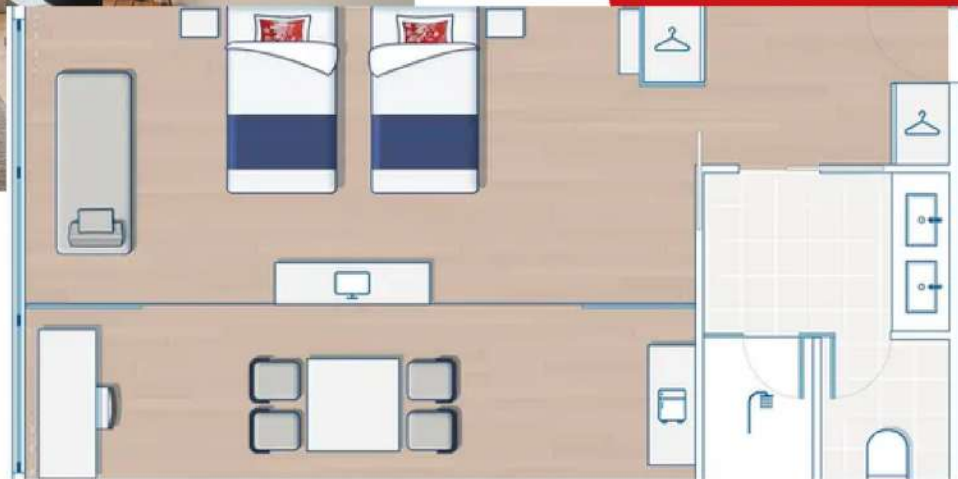

## Services

- Premium Wi-Fi
- Laundry service (extra charge)
- Luggage service
- Cleaning on demand
- Minibar (non-alcoholic drinks)  
- refilled upon request



# Suite

(Roomsize 78 - 82 m<sup>2</sup> | 3 Adults)

## Services

- Premium Wi-Fi
- Laundry service (extra charge)
- Luggage service
- Cleaning on demand
- Minibar (non-alcoholic drinks)  
- refilled upon request

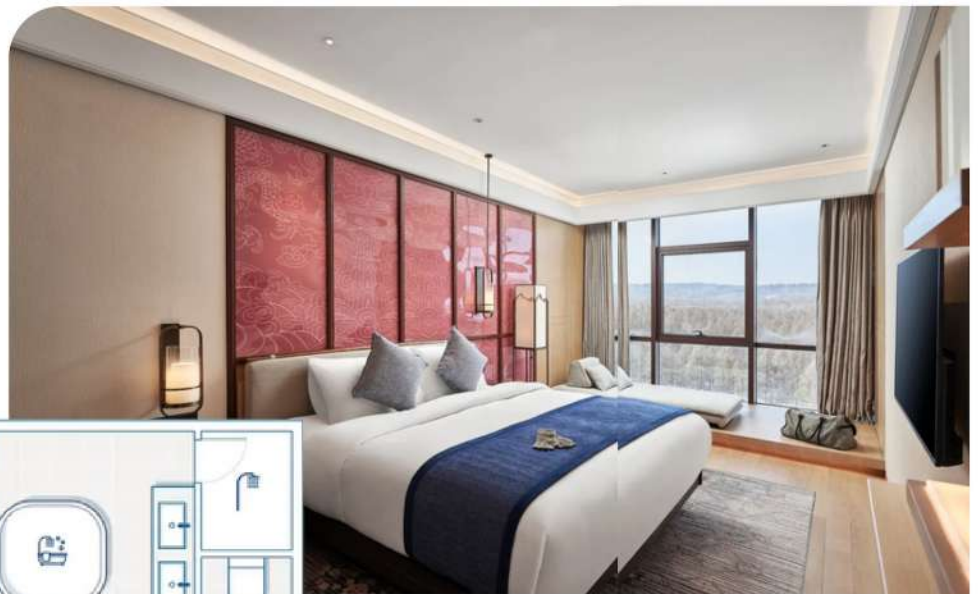

Room Plan



## Suite – Balcony

(Roomsize 74 – 103 m<sup>2</sup>  
| 3 Adults)



Room Plan



### Services

- Premium Wi-Fi
- Laundry service (extra charge)
- Luggage service
- Cleaning on demand
- Minibar (non-alcoholic drinks)  
– refilled upon request



## Master Family Suite

(Roomsize 115 m<sup>2</sup> | 6 Adults)

### Services

- Premium Wi-Fi
- Laundry service (extra charge)
- Luggage service
- Cleaning on demand
- Minibar (non-alcoholic drinks)  
– refilled upon request

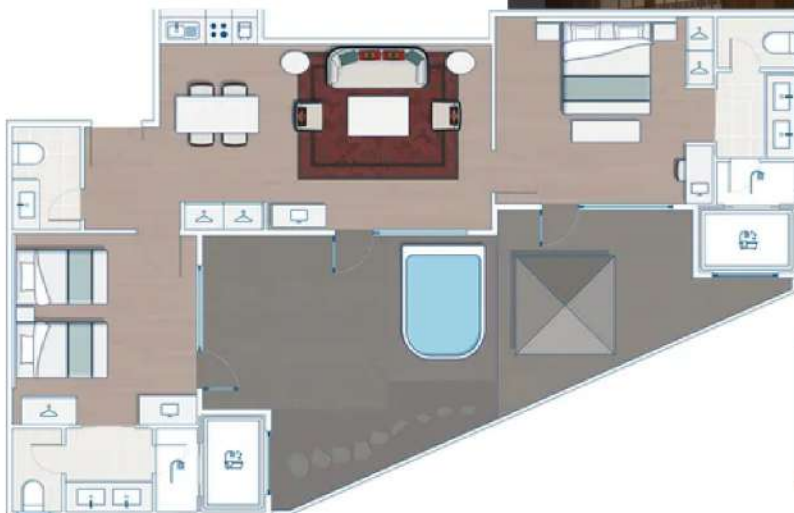

Room Plan





Restaurant

## Heaven Lake Restaurant

Main restaurant

Open all day long

From breakfast to dinner, relish at your will in our buffet, from international cuisine to authentic northeastern flavor of Changbaishan.



## Baishan Kitchen

All Day Dining offer (noodle bar & snacking offer) for Late lunch & Late diner remains available.

This all-day dining restaurant welcomes you for late lunches and dinners and night snacks with an offer of Korean specialties.

**\*\* ต้องจองล่วงหน้า**



# Bar



## White Rivers Bar

Main Bar

- Wine
- beer
- cocktail
- Juice
- coffee
- Soft Drink





# รายละเอียดการเดินทาง



วันแรก	กรุงเทพฯ – สุวรรณภูมิ	
xx.xxน.	ผู้โดยสาร Check-in ด้วยตนเอง ณ สนามบินสุวรรณภูมิ (ตามสายการบินที่ลูกค้าเลือก)	
xx.xxน.	ออกเดินทางสู่ Changbaishan Airport .....เที่ยวบิน.....	
วันที่ 2	CHANGBAISHAN AIRPORT - CLUB MED CHANGBAISHAN	(พัก1คืน)
xx.xxน.	เดินทางถึง Changbaishan Airport ตั้งอยู่ทางตอนเหนือของประเทศจีน เมืองไป๋ชาน เทศมณฑลฟุ่ยงจิ้น หลังจากผ่านพิธีการตรวจคนเข้าเมืองแล้ว จากนั้นเจ้าหน้าที่รีสอร์ทท้อนรับท่านที่ประตูทางออกในนามป้าย Club Med Changbaishan	
xx.xxน.	ได้เวลา นั่งรถบัสสู่ Club Med Changbaishan (ใช้เวลา 30 นาที)	
xx.xxน.	เช็คอินที่คลับเมดิรีสอร์ท Club Med Changbaishan และรับประทานอาหารว่าง	
	<b>กิจกรรมไม่มีค่าใช้จ่าย ประกอบด้วยกิจกรรมต่างๆที่รวมไว้ :</b>	
	<ul style="list-style-type: none"> <li>• Ski lift pass</li> <li>• Group Ski lesson</li> <li>• Fitness</li> <li>• แอโรบิค</li> <li>• โยคะ</li> <li>• ชุมบา</li> <li>• ห้องเกม</li> <li>• ปิงปอง</li> <li>• สนุก</li> <li>• คาราโอเกะ</li> <li>• โซนไฟนออกกระจอก</li> </ul>	
	<b>กิจกรรมตามความต้องการโดย มีค่าใช้จ่ายเพิ่มเติม :</b>	
	<ul style="list-style-type: none"> <li>• Snow trekking</li> <li>• Snow sledding at sled park</li> <li>• Snow mobile</li> <li>• Snow banana boat</li> <li>• Snow rafting</li> </ul>	
17.00น.	เตรียมพร้อม ลงทะเบียนคอร์สสกี และเช่าอุปกรณ์สกีสำหรับวันถัดไป	
*หมายเหตุ	เพื่อความปลอดภัยของลูกค้า ในวันแรกลูกค้าไม่สามารถเล่นสกีได้เนื่องจากเหนื่อยล้าจากการเดินทาง และเป็นข้อบังคับของรีสอร์ท	

18.00น.	รับประทานอาหารเย็น ณ ห้องอาหาร Heaven Lake Restaurant สไตล์นานาชาติ 18.00 - 20.00 น.
20.00น.	ชมการแสดงโชว์สุดอลังการโดยทีม G.O นานาชาติ สนุกสนานทุกค่ำคืน พักผ่อนตามอัธยาศัยหรือสังสรรค์ สนุกสนานชมดนตรีที่บาร์ White Rivers Bar บริการเครื่องดื่ม 100 กว่าชนิด พร้อมเสิร์ฟแบบไม่จำกัด
xx.xxน.	พักผ่อนตามอัธยาศัย ที่ Club Med Changbaishan

**\*\* กรณีที่ท่านไม่มีอุปกรณ์สกีหรือชุดเล่นสกี ท่านสามารถเช่าหรือซื้อได้ที่แผนกกีฬาสกี (ค่าใช้จ่ายเพิ่มเติม)**

วันที่3,4	Club Med Changbaishan - สนุกสนาน - ลานสกี	(พัก2/3คืน)
-----------	-------------------------------------------	-------------

เช้า	รับประทานอาหารเช้า ณ ห้องอาหารสไตล์นานาชาติ Heaven Lake Restaurant 07.00 - 10.00 น. ร่วมกิจกรรมทางรีสอร์ท เช่า ขึ้นกระเช้าก่อนโถ่ไปชมจุดชมวิวบนภูเขา, ถ่ายรูป หรือท่านที่ชำนาญการเล่นสกี ฝึกหัดเล่นสกีสำหรับผู้เริ่มเล่น พร้อมจีโอผู้เชี่ยวชาญด้านสกีหรือร่วมกับกิจกรรมทางรีสอร์ท
12.00น.	รับประทานอาหารกลางวัน ณ ห้องอาหารสไตล์นานาชาติ Heaven Lake Restaurant เวลา 12.00-14.00น เล่นสกีตามอัธยาศัย พร้อมผู้ฝึกสอนทุกการเล่น
18.00น.	รับประทานอาหารเย็น ณ ห้องอาหาร สไตล์นานาชาติ Heaven Lake Restaurant เวลา 18.00-20.00 น
19.30น.	เลือกทานห้องอาหารพิเศษ บาร์ก๊วยเตี้ยวและของว่าง) <b>(จองล่วงหน้า)</b>
20.15น.	ชมการแสดงโชว์สุดอลังการโดยทีม G.O นานาชาติ สนุกสนานทุกค่ำคืน
22.00น.	พักผ่อนตามอัธยาศัยหรือสังสรรค์สนุกสนานชมดนตรีที่บาร์ White Rivers Bar บริการเครื่องดื่ม 100 กว่าชนิด พร้อมเสิร์ฟแบบไม่จำกัด

วันที่ 5	CLUB MED CHANGBAISHAN - สนามบิน
----------	---------------------------------

เช้า	รับประทานอาหารเช้า ณ ห้องอาหารสไตล์นานาชาติ พักผ่อนตามอัธยาศัย ได้เวลาเช็คเอาท์ เตรียมสัมภาระเดินทางสู่สนามบิน
xx.xxน.	ออกเดินทางสู่สนามบิน Changbaishan Airport <b>(ใช้เวลาเดินทาง 30 นาที)</b>
xx.xxน.	เดินทางถึงสนามบิน Changbaishan Airport เช็คอิน ณ เคาน์เตอร์สายการบิน.....
xx.xxน.	ออกเดินทางกลับสู่กรุงเทพฯ โดยสายการบิน.....เที่ยวบินที่.....
xx.xxน.	เดินทางถึง สนามบินสุวรรณภูมิ <b>โดยสวัสดิภาพ พร้อมความประทับใจ</b>



## ค่าบริการรถรับส่ง

FROM	TO	Adult	Teenager 12-17 yrs	Child 2-11 yrs
Changbaishan Airport	Club Med Changbaishan	360/เที่ยว	360/เที่ยว	288/เที่ยว

## ACTIVITIES



# รายละเอียดค่าใช้จ่าย



รับชำระด้วยบัตรเครดิต  
\*\* มีค่าธรรมเนียม 3%



## อัตราค่าบริการ รวม

- ห้องพักเริ่มต้น และพักขั้นต่ำ 3 คืน
- ห้องอาหารบริการอาหารบุฟเฟ่ต์นานาชาติ 3 มื้อ พร้อมเครื่องดื่มนานาชาติ น้ำเปล่า น้ำผลไม้ ชา กาแฟ ไอศกรีม ฯลฯ
- ฟรี บริการเครื่องดื่มนานาชาติ ตั้งแต่ 11.00-00.00น. ทุกวัน เช่น เหล้า เบียร์ ไวน์ คอกเทล มีให้เลือกมากกว่า 100 รายการ
- พิเศษ บริการอาหารมื้อเย็นบาร์กัวย่อยและของว่าง เวลา 19.30น.(จองล่วงหน้า)
- ฟรีการฝึกสอนสกี สโนบอร์ด มีครูสอนไม่คิดค่าใช้จ่ายเพิ่มโดยแบ่งเป็นกลุ่มๆ 8-10 คน ตามความสามารถผู้เรียน
- ฟรี Mi Ni Club รับฝากเลี้ยงน้องๆ หมู่ๆ อายุตั้งแต่ 4-10 ปี ทุกวันตั้งแต่ 08.00-17.00น. (ไม่มีค่าใช้จ่าย)
- ชมการแสดงโชว์ตื่นตาตื่นใจสุดอลังการทุกคืน เวลา 20.15น.
- ฟรี ขึ้นกระเช้า gondolà ชมวิว (Ski Lift) และฟรี ขึ้นกระเช้านำอุปกรณ์เล่นสกี (Ski Pass) ไม่จำกัดรอบตลอดการเข้าพัก เปิดบริการตั้งแต่ 09.00-16.00น.
- กิจกรรม Swimming pools ฟิตเนส, แอโรบิค, โยคะ, ชุมบ้า, ห้องเกม, ปิงปอง, คาราโอเกะ, โซนไฟกระพริบ
- สังสรรค์ปาร์ตี้ที่บาร์ ทานไม้ฉิ้น ดื่มไม้ฉิ้น สนุกสนาน ชมดนตรีทุกค่ำคืน ตั้งแต่ 19.00-00.00น.
- ประกันอุบัติเหตุวงเงิน 1,000,000 บาท



## อัตราค่าบริการ ไม่รวม

- ตัวเครื่องบินไปกลับ
- ชุดการเล่นสกีและอุปกรณ์สกี สามารถเช่าได้ที่รีสอร์ท (กรณีที่มีชุดเล่นหรืออุปกรณ์ของตัวเอง ไม่ต้องเสียค่าเช่าเพิ่มเติม)
- ค่าบริการรถรับส่ง ไป - กลับ ระหว่างสนามบินฉางชุนและรีสอร์ท ( ระยะเวลา 1.40 ชม.)
- ค่าใช้จ่ายส่วนตัวนอกเหนือจากรายการที่ระบุ ค่าโทรศัพท์ทางไกล ค่าชกักรีด มินิบาร์ในห้อง รวมถึงค่าอาหารและเครื่องดื่มที่สั่งเพิ่มเติม นอกเหนือรายการ
- ค่าภาษีมูลค่าเพิ่ม VAT 7% และภาษีหัก ณ ที่จ่าย 3% ในกรณีที่ลูกค้าต้องการใบเสร็จรับเงินที่ถูกต้องจะต้องบวกภาษีมูลค่าเพิ่ม และภาษีหัก ณ ที่จ่าย จากยอดขายจริงทั้งหมดเท่านั้น และโปรดแจ้งทาง บริษัทฯ บริษัทฯ จะออกให้ภายหลัง

# เงื่อนไขการจอง



## เงื่อนไขการสำรองที่นั่ง

- ส่งหน้าพาสปอร์ตมีอายุเหลือเกิน 6 เดือน
- จองแพคเกจมากกว่า 45 วันก่อนการเดินทาง ชำระค่ามัดจำท่านละ 20% จากราคาแพคเกจห้องพัก ณ วันที่ทำการจองแพคเกจภายใน 24 ชั่วโมง และชำระส่วนที่เหลือก่อนการเดินทาง 45 วัน
- จองแพคเกจน้อยกว่า 45 วันก่อนการเดินทาง ชำระค่าแพคเกจห้องพักเต็มจำนวน ณ วันที่ทำการจองแพคเกจ
- ชำระภายในวันเดียวกับวันจอง กรณีจองแพคเกจพร้อมตั๋วเครื่องบิน



## เงื่อนไขการเปลี่ยนแปลง

- การเปลี่ยนแปลง (เช่น การเปลี่ยนชื่อผู้เดินทาง, การเปลี่ยนจุดหมายปลายทาง, การเปลี่ยนแปลงวันเดินทาง ฯลฯ)ทางรีสอร์ท คิดค่าบริการ 1,500 บาท/ท่าน
- หากการจองใหม่มีมูลค่าน้อยกว่าจากการจองเดิม ทางรีสอร์ทจะไม่คืนเงินส่วนต่างที่กำหนดราคา
- หากการจองใหม่มีมูลค่ามากกว่า จะต้องชำระตามราคาห้องพักราคาใหม่



## การยกเลิก

- ยกเลิกการเดินทางมากกว่า 45 วัน หักค่ามัดจำ ไม่สามารถเรียกเงินคืนได้
- ยกเลิกภายใน 44 - 31 วันก่อนเดินทาง หักค่าบริการ 70% ของราคาห้องพักที่จองเข้าพัก รวมทั้งหมด
- ยกเลิกภายใน 30 วันก่อนเดินทาง เสียค่าบริการ 100% ตามราคาห้องพักที่จองเข้าพักรวมทั้งหมด
- ยกเลิกกระทันหันหรือพักไม่ครบตามที่จอง เสียค่าบริการ 100% ตามราคาห้องพักที่จองเข้าพักรวมทั้งหมด ไม่สามารถเรียกเงินคืนได้

**\*\* เอกสารประกอบการเดินทาง ใช้หนังสือเดินทางที่เหลืออายุการใช้งาน ไม่ต่ำกว่า 6 เดือน นับจากวันเดินทาง**

# ข้อกำหนด และเงื่อนไข

- Check in 15:00 / Check out 10:00
- เด็กอายุต่ำกว่า 4 ปีเข้าพักและกินฟรี
- ราคานี้ใช้สำหรับผู้เดินทางพร้อมกันอย่างน้อย 2 ท่านขึ้นไป และมีวัตถุประสงค์เพื่อการท่องเที่ยวเท่านั้น
- อัตราค่าบริการคิดคำนวณจากอัตราแลกเปลี่ยน ณ ปัจจุบัน บริษัทฯ ขอสงวนสิทธิ์ในการปรับเปลี่ยนราคาค่าบริการในกรณีที่มีการขึ้นราคาค่าตัวเครื่องบิน ภาษีการเดินทาง ค่าประกันภัย ค่าธรรมเนียมน้ำมัน หรือมีการประกาศลดค่าเงินบาท หรืออัตราแลกเปลี่ยนได้ปรับขึ้นในช่วงใกล้วันที่จะเดินทาง
- หากท่านถูกเจ้าหน้าที่ตรวจคนเข้าเมืองของประเทศนั้นๆ ปฏิเสธการเข้า-ออกเมือง ด้วยเหตุผลใดๆ ก็ตามถือเป็นเหตุผลซึ่งอยู่นอกเหนืออำนาจและความรับผิดชอบของบริษัทฯ ทางบริษัทฯ ขอสงวนสิทธิ์ ที่จะไม่คืนเงินบางส่วนหรือทั้งหมด
- บริษัทฯ จะไม่รับผิดชอบในกรณีที่กองตรวจคนเข้าเมืองของประเทศไทยงดออกเอกสารเข้าเมืองให้กับชาวต่างชาติ คนต่างด้าวที่พำนักอยู่ในประเทศไทยอำนาจสิทธิ์ขาดเป็นของทางกองตรวจคนเข้าเมือง
- บริษัทฯ ขอสงวนสิทธิ์ที่จะไม่รับผิดชอบค่าใช้จ่ายใดๆ ในกรณีที่เกิดเหตุสุดวิสัย เช่น การยกเลิก หรือล่าช้าของสายการบิน เรือรถไฟ อุบัติเหตุ ภัยธรรมชาติ การนัดหยุดงาน การจลาจล หรือสิ่งของสูญหายตามสถานที่ต่างๆ ที่เกินเหนืออำนาจการควบคุมของบริษัทฯ
- บริษัทฯ จะทำหน้าที่เป็นตัวแทนในการเรียกร้องค่าชดใช้จากสายการบิน โรงแรมหรือบริษัทขนส่ง เมื่อเกิดการสูญหายของสัมภาระระหว่างการเดินทางแต่จะไม่รับผิดชอบต่อการสูญหายดังกล่าว
- ในระหว่างการท่องเที่ยวนี้ หากท่านไม่ใช้บริการใดๆ ไม่ว่าทั้งหมดหรือบางส่วนถือว่าท่านสละสิทธิ์และไม่สามารถเรียกร้องขอคืนค่าบริการได้
- บริษัทฯ ขอสงวนสิทธิ์ที่จะเปลี่ยนแปลงราคาการตามความเหมาะสมและสถานการณ์ต่างๆ ทั้งนี้ทางบริษัทฯ จะยึดถือและคำนึงถึงความปลอดภัย รวมถึงประโยชน์สูงสุดของลูกค้าส่วนมากเป็นสำคัญ

