



(ใบอนุญาตประกอบธุรกิจมาเที่ยว 11/07028)

POWER TRAVEL AND TOURS LTD., PART

98 /67 Mind Hoff Romkiao-Suvarnabhumi, Khlong Sam Prawet Subdistrict, Lat Krabang District, Bangkok 10520
98 /67 โครงการ มายด์ฮอฟฟ์ ถนน ร่มเกล้า แขวง คลองสามประเวศ เขต ลาดกระบัง กรุงเทพฯ 10520



089-168-7611, 089-811-9034
02-130-0126
www.powertravels.com
webmaster@powertravels.com



Club Med Beidahu, China

** ไม่รวมตั๋วเครื่องบิน + รถรับส่งสนามบินไป - กลับ

แพ็คเกจ 3 คืน



Club Med
Beidahu



SPECIAL OFFER

- ✓ บริการอาหารบุฟเฟต์ นานาชาติ ทุกมื้อ
- ✓ เครื่องดื่มไม่อันตลอดการเข้าพัก
- ✓ ฟรี! ขึ้นกระเช้า gondolà และนั่งสกี ลิฟต์พาส
- ✓ ฟรี! คอร์สเรียนสกีพื้นฐาน
- ✓ ฟรี! ของว่างระหว่างวัน
- ✓ ส่งสรรค์ปาร์ตี้ ชมการแสดงโชว์ สุดอลังการทุกค่ำคืน
- ✓ ฟรี! ประกันการเดินทาง

All-inclusive Package

แพ็คเกจที่รวมอาหารครบทุกมื้อ
เช้า+กลางวัน+เย็น+เครื่องดื่ม
ไม่อันตลอดทั้งวัน

คลับเมดเบิดาฮู ได้ขึ้นชื่อลานสกีที่ดีที่สุด!

- เพราะเป็นลานสกีได้รับคัดเลือก แข่งโอลิมปิก หิมะฟูนุ่ม นั่งกระเช้า gondolà ชมวิวหิมะขาว โพลนบนยอดเขา สนุกกับการเล่นสกีท่ามกลางธรรมชาติในช่วงวันหยุด



ห้องพัก 3 คืน



คอร์สเรียนสกีพื้นฐาน



ขึ้นกระเช้า gondolà



อาหารนานาชาติ
เช้า กลางวัน เย็น



บริการเครื่องดื่ม
ตลอดการเข้าพัก



สังสรรค์ปาร์ตี้
การแสดงโชว์ทุกค่ำคืน

สำรองที่พักภายใน 06 พฤษภาคม 67
เดินทาง 15 พย 67. - 15 มี.ค. 68



BOOK NOW >>

อัตราค่าบริการ

แพคเกจ 3 คืน



ช่วงราคา - ดีสุด (จำนวนจำกัด)

Date of travel From 15 Nov - 06 Dec 2024/

01 Mar - 15 Mar 2025

ประเภทห้องพัก	3 Nights Adult	3 Nights Teenager 12-17 yrs	3 Nights Child 4-11 yrs
Deluxe Room - Twin Bed / - King Bed	24,075	19,260	14,445
Family Deluxe Room	28,890	23,112	17,334

Date of travel From 07 - 13 Dec 2024/

04 - 17 Jan 2025 / 15 - 28 Feb 2025

ประเภทห้องพัก	3 Nights Adult	3 Nights Teenager 12-17 yrs	3 Nights Child 4-11 yrs
Deluxe Room - Twin Bed / - King Bed	27,225	21,780	16,335
Family Deluxe Room	32,670	26,136	19,602



อัตราค่าบริการ

แพคเกจ 3 คืน

Date of travel From 14 - 20 Dec 2024

ประเภทห้องพัก	3 Nights Adult	3 Nights Teenager 12-17 yrs	3 Nights Child 4-11 yrs
Deluxe Room - Twin Bed / - King Bed	35,550	28,440	21,330
Family Deluxe Room	42,660	34,128	25,596

Date of travel From 21 - 30 Dec 2024

ประเภทห้องพัก	3 Nights Adult	3 Nights Teenager 12-17 yrs	3 Nights Child 4-11 yrs
Deluxe Room - Twin Bed / - King Bed	41,625	33,300	24,975
Family Deluxe Room	49,950	39,960	29,970



อัตราค่าบริการ

แพคเกจ 3 คืน

Date of travel From 01 - 03 Jan 2025/ 08 - 14 Feb 2025

ประเภทห้องพัก	3 Nights Adult	3 Nights Teenager 12-17 yrs	3 Nights Child 4-11 yrs
Deluxe Room - Twin Bed / - King Bed	29,700	23,760	17,820
Family Deluxe Room	35,640	28,512	21,384

Date of travel From 18 - 24 Jan 2025

ประเภทห้องพัก	3 Nights Adult	3 Nights Teenager 12-17 yrs	3 Nights Child 4-11 yrs
Deluxe Room - Twin Bed / - King Bed	32,400	25,920	19,440
Family Deluxe Room	38,880	31,104	23,328



อัตราค่าบริการ

แพคเกจ 3 คืน

Date of travel From 25 - 28 Jan 2025 / 04 - 07 Feb 2025

ประเภทห้องพัก	3 Nights Adult	3 Nights Teenager 12-17 yrs	3 Nights Child 4-11 yrs
Deluxe Room - Twin Bed / - King Bed	38,250	30,600	22,950
Family Deluxe Room	45,900	36,720	27,540

Date of travel From 29 Jan - 03 Feb 2025

ประเภทห้องพัก	3 Nights Adult	3 Nights Teenager 12-17 yrs	3 Nights Child 4-11 yrs
Deluxe Room - Twin Bed / - King Bed	47,250	37,800	28,350
Family Deluxe Room	56,700	45,360	34,020

** ราคาที่แสดงเป็นห้องพักและราคาเริ่มต้น อาจมีการเปลี่ยนแปลง กรุณาสอบถามเจ้าหน้าที่อีกครั้ง
Min Stay : 3 Nights and 4-5 nights on peak and festive period

Ski Area Map



图例 LEGEND

雪道 TRAIL

- 1号雪道 Beginner Trail
- 2号雪道 Beginner Trail
- 3号雪道 Beginner Trail
- 4号雪道 Beginner Trail
- 5号雪道 Beginner Trail
- 6号雪道 Intermediate Trail
- 7号雪道 Intermediate Trail
- 8号雪道 Advanced Trail
- 9号雪道 Advanced Trail
- 10号雪道 Advanced Trail
- 11号雪道 Advanced Trail
- 12号雪道 Advanced Trail
- 13号雪道 Advanced Trail
- 14号雪道 Advanced Trail
- 15号雪道 Advanced Trail
- 16号雪道 Advanced Trail
- 17号雪道 Advanced Trail
- 18号雪道 Advanced Trail
- 19号雪道 Advanced Trail
- 20号雪道 Advanced Trail

缆车 LIFTS

- 1号缆车 Chairlift
- 2号缆车 Chairlift
- 3号缆车 Chairlift
- 4号缆车 Chairlift
- 5号缆车 Chairlift
- 6号缆车 Chairlift
- 7号缆车 Chairlift
- 8号缆车 Chairlift
- 9号缆车 Chairlift
- 10号缆车 Chairlift
- 11号缆车 Chairlift
- 12号缆车 Chairlift
- 13号缆车 Chairlift
- 14号缆车 Chairlift
- 15号缆车 Chairlift
- 16号缆车 Chairlift
- 17号缆车 Chairlift
- 18号缆车 Chairlift
- 19号缆车 Chairlift
- 20号缆车 Chairlift

其他 FACILITIES

- 1 缆车入口
- 2 缆车出口
- 3 缆车维修站
- 4 缆车检修站
- 5 缆车检修站
- 6 缆车检修站
- 7 缆车检修站
- 8 缆车检修站
- 9 缆车检修站
- 10 缆车检修站
- 11 缆车检修站
- 12 缆车检修站
- 13 缆车检修站
- 14 缆车检修站
- 15 缆车检修站
- 16 缆车检修站
- 17 缆车检修站
- 18 缆车检修站
- 19 缆车检修站
- 20 缆车检修站

1405m

Maximum altitude

500m

Ski-in / Ski-out Resort

526m

Minimum altitude

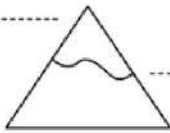

Alpine ski slopes

Number of ski slopes





Superior Room

(Roomsize 30 – 40 m² | 2 Adults)



Room Plan

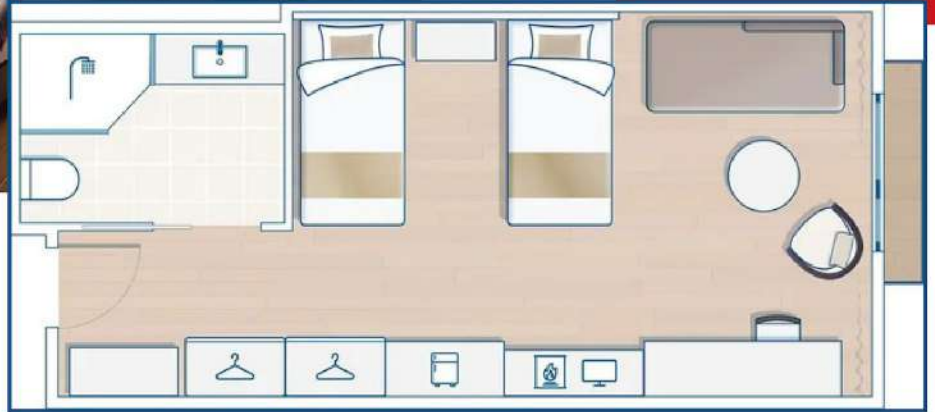

Services

- Premium Wi-Fi
- Laundry service (extra charge)
- Luggage service
- Cleaning on demand



Deluxe Room – Twin Beds

(Roomsize 30 – 45 m²
| 3 Adults)



Services

- Premium Wi-Fi
- Laundry service (extra charge)
- Luggage service
- Cleaning on demand
- Minibar (non-alcoholic drinks)
– refilled upon request



Room Plan



Deluxe Room – King Bed

(Roomsize 30 – 40 m²
| 3 Adults)

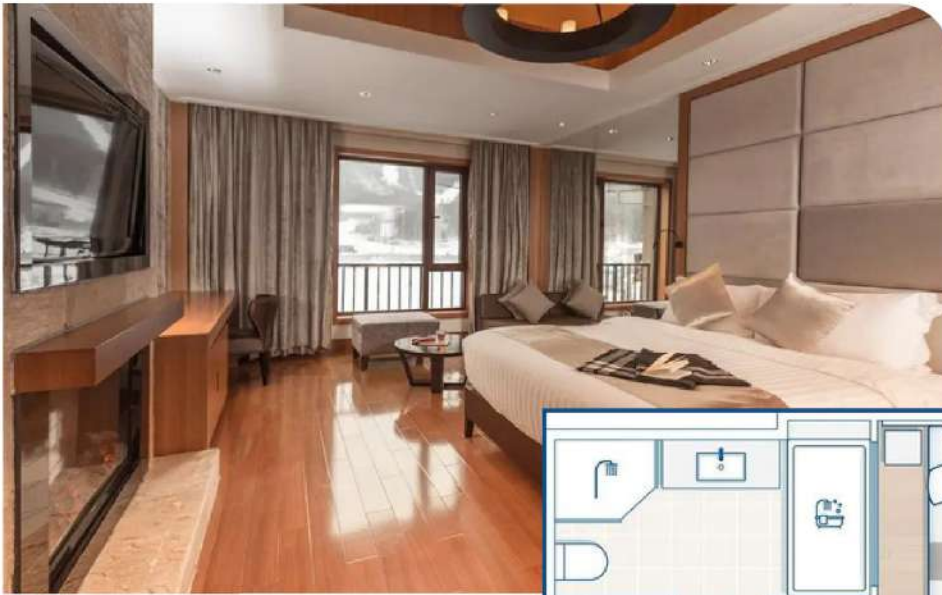

Room Plan



Services

- Premium Wi-Fi
- Laundry service (extra charge)
- Luggage service
- Cleaning on demand
- Minibar (non-alcoholic drinks)
– refilled upon request



Family Deluxe Room

(Roomsize 70 – 90 m² | 4 Adults)

Services

- Premium Wi-Fi
- Laundry service (extra charge)
- Luggage service
- Cleaning on demand
- Minibar (non-alcoholic drinks)
– refilled upon request



Room Plan





Restaurant

The Lodge

Main restaurant

Open all day long

Come face to face with Nature! From breakfast through to dinner, the bright and natural decor of this main restaurant and its tasty cuisine will satisfy even the heartiest of appetites.



Le Petit Bus Rouge

Although this speciality restaurant is decorated in French film style, it serves traditional Chinese cuisine like Chinese hot pots, noodles and cuisines. (need reservation in advance)

**** ต้องจองล่วงหน้า**



Ula bar

Main Bar

- Wine
- beer
- cocktail
- Juice
- coffee
- Soft Drink

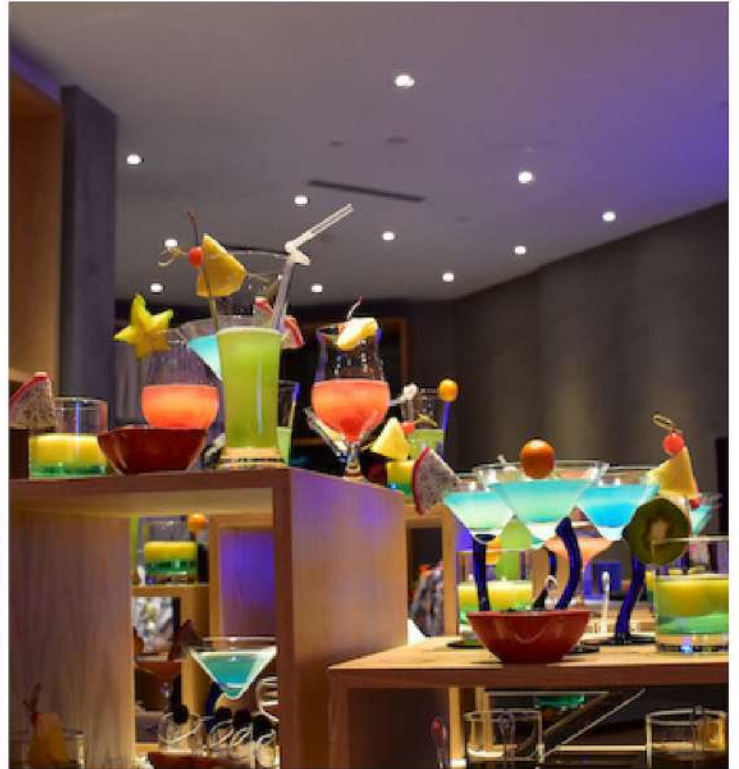

Pine Lounge

Lobby lounge

- Wine
- beer
- cocktail
- Juice
- coffee
- Soft Drink

The Peak

Top of the slopes Chalet

- Wine
- beer
- cocktail
- Juice
- coffee
- Soft Drink



สายการบิน เส้นทาง กรุงเทพฯ - ฉางชุน CGQ CHANGCHUN

AIRLINE CA - AIR CHINA

FROM	TO	FLIGHT	TIME
BANGKOK	PEK BEIJING	CA 980	0130 0700
PEK BEIJING	CGQ CHANGCHUN	CA 1627	0925 1120
CGQ CHANGCHUN	PEK BEIJING	CA 1650	1500 1700
PEK BEIJING	BANGKOK	CA 979	1955 #0010





รายละเอียดการเดินทาง



วันแรก	กรุงเทพฯ – สุวรรณภูมิ
xx.xxน.	ผู้โดยสาร Check-in ด้วยตนเอง ณ สนามบินสุวรรณภูมิ (ตามสายการบินที่ลูกค้าเลือก)
xx.xxน.	ออกเดินทางสู่สนามบิน ฉางชุน เมืองฉางชุน โดยสายการบิน.....เที่ยวบิน.....
วันที่ 2	CHANGCHUN AIRPORT - CLUB MED BEIDAHU (พัก1คืน)
xx.xxน.	เดินทางถึงสนามบินเมืองฉางชุน (CHANGCHUN) มณฑลจี๋หลิน ตั้งอยู่ทางภาคตะวันออกเฉียงเหนือของ ประเทศจีน ทิศเหนือติดกับมณฑลเหอหลงเจียง ทิศตะวันตกติดกับเขตปกครองตนเองมองโกเลีย ในทิศ ตะวันออกติดกับประเทศรัสเซีย ทิศตะวันออกเฉียงใต้ติดกับประเทศเกาหลีเหนือ หลังผ่านพิธีการตรวจคน เข้าเมืองแล้ว จากนั้นเจ้าหน้าที่รีสอร์ทต้อนรับท่านที่ประตูทางออกในนามป้าย CLUB MED BEIDAHU, JILIN BEIDAHU Ski Area
xx.xxน.	ได้เวลา นั่งรถบัสสู่ CLUB MED BEIDAHU, JILIN (ใช้เวลา 1 ชั่วโมง 40 นาที)
xx.xxน.	เช็คอินที่คลับเมดรีสอร์ท BEIDAHU SKI AREA และรับประทานอาหารว่าง
	กิจกรรมไม่มีค่าใช้จ่าย ประกอบด้วยกิจกรรมต่างๆที่รวมไว้ :
	<ul style="list-style-type: none"> • Ski lift pass • Group Ski lesson • Fitness • แอโรบิค • โยคะ • ชุมบา • ห้องเกม • ปิงปอง • สนุก • คาราโอเกะ • โซนไฟนออกกระจอก
	กิจกรรมตามความต้องการโดย มีค่าใช้จ่ายเพิ่มเติม :
	<ul style="list-style-type: none"> • Snow trekking • Snow sledding at sled park • Snow mobile • Snow banana boat • Snow rafting
17.00น.	เตรียมพร้อม ลงทะเบียนคอร์สสกี และเช่าอุปกรณ์สกีสำหรับวันถัดไป
*หมายเหตุ	เพื่อความปลอดภัยของลูกค้า ในวันแรกลูกค้าไม่สามารถเล่นสกีได้เนื่องจากเหนื่อยล้าจากการเดินทาง และเป็นข้อบังคับของรีสอร์ท

18.00น.	รับประทานอาหารเย็น ณ ห้องอาหาร The Lodge สไตล์นานาชาติ 18.00 - 20.00 น.
20.00น.	ชมการแสดงโชว์สุดอลังการโดยทีม G.O นานาชาติ สนุกสนานทุกคำคืน พักผ่อนตามอัธยาศัยหรือสังสรรค์ สนุกสนานชมดนตรีที่บาร์ Ula bar บริการเครื่องดื่ม 100 กว่าชนิด พร้อมเสิร์ฟแบบไม่จำกัด
xx.xxน.	พักผ่อนตามอัธยาศัย ที่ Club Med Beidahu

**** กรณีที่ท่านไม่มีอุปกรณ์สกีหรือชุดเล่นสกี ท่านสามารถเช่าหรือซื้อได้ที่แผนกกีฬาสกี (ค่าใช้จ่ายเพิ่มเติม)**

วันที่3,4	CLUB MED BEIDAHU - สนุกสนาน - ลานสกี	(พัก2/3คืน)
-----------	--------------------------------------	-------------

เช้า	รับประทานอาหารเช้า ณ ห้องอาหารสไตล์นานาชาติ The Lodge 07.00 - 10.00 น. ร่วมกิจกรรมทางรีสอร์ท เช่า ชั้นกระเช้า gondolá ไปชมจุดชมวิวนภูเขา, ถ่ายรูป หรือท่านที่ชำนาญการเล่นสกี ฝึกหัดเล่นสกีสำหรับผู้เริ่มเล่น พร้อมจีโอผู้เชี่ยวชาญด้านสกีหรือร่วมกับกิจกรรมทางรีสอร์ท
12.00น.	รับประทานอาหารกลางวัน ณ ห้องอาหารสไตล์นานาชาติ The Lodge เวลา 12.00-14.00น เล่นสกีตามอัธยาศัย พร้อมผู้ฝึกสอนทุกการเล่น
18.00น.	รับประทานอาหารเย็น ณ ห้องอาหาร สไตล์นานาชาติ The Loge เวลา 18.00-20.00 น
19.30น.	เลือกทานห้องอาหารพิเศษ Hot pot ทานชาบูร้อนๆ เมนูเนื้อวัว เนื้อแกะ (จองล่วงหน้า)
20.15น.	ชมการแสดงโชว์สุดอลังการโดยทีม G.O นานาชาติ สนุกสนานทุกคำคืน
22.00น.	พักผ่อนตามอัธยาศัยหรือสังสรรค์สนุกสนานชมดนตรีที่บาร์ Ula bar บริการเครื่องดื่ม 100 กว่าชนิด พร้อมเสิร์ฟแบบไม่จำกัด

วันที่ 5	CLUB MED BEIDAHU - สนามบิน
----------	----------------------------

เช้า	รับประทานอาหารเช้า ณ ห้องอาหารสไตล์นานาชาติ พักผ่อนตามอัธยาศัย ได้เวลาเช็คเอาท์ เตรียมสัมภาระเดินทางสู่สนามบิน
xx.xxน.	ออกเดินทางสู่สนามบิน ฉางชุน (ใช้เวลาเดินทาง 1 ชั่วโมง 40 นาที)
xx.xxน.	เดินทางถึงสนามบิน ฉางชุน เช็คอิน ณ เคาน์เตอร์สายการบิน.....
xx.xxน.	ออกเดินทางกลับสู่กรุงเทพฯ โดยสายการบิน.....เที่ยวบินที่.....
xx.xxน.	เดินทางถึง สนามบินสุวรรณภูมิ โดยสวัสดิภาพ พร้อมความประทับใจ



ค่าบริการรถรับส่ง

FROM	TO	Adult	Teenager 12-17 yrs	Child 2-11 yrs
Changchun Longjia Airport = CGQ	Club Med Beiduhu	1,560/เที่ยว	1,560/เที่ยว	1,248/เที่ยว

ACTIVITIES



รายละเอียดค่าใช้จ่าย



รับชำระด้วยบัตรเครดิต
** มีค่าธรรมเนียม 3%



อัตราค่าบริการ รวม

- ห้องพักคลับเมดเบิดาฮู (Club Med Beidahu) แบบห้อง Deluxe room หรือห้องระดับเริ่มต้น และพักขั้นต่ำ 3 คืน
- ห้องอาหาร The Loge บริการอาหารบุฟเฟ่ต์นานาชาติ 3 มื้อ พร้อมเครื่องดื่มนานาชาติ น้ำเปล่า น้ำผลไม้ ชา กาแฟ ไอศกรีม ฯลฯ
- ฟรี Ula Bar บริการเครื่องดื่มนานาชาติ ตั้งแต่ 11.00-00.00น. ทุกวัน เช่น เหล้า เบียร์ ไวน์ คอกเทล มีให้เลือกมากกว่า 100 รายการ
- พิเศษ บริการอาหารมื้อเย็น แบบ Hot Pot ซาซุร้อนๆรสชาติอร่อย ใช้วัตถุดิบอย่างดี เนื้อวัว เนื้อแกะ เวลา 19.30น.(จองล่วงหน้า)
- ฟรีการฝึกสอนสกี สโนบอร์ด มีครูสอนไม่คิดค่าใช้จ่ายเพิ่มโดยแบ่งเป็นกลุ่มๆ 8-10 คน ตามความสามารถผู้เรียน
- ฟรี Mi Ni Club รับฝากเลี้ยงน้องๆ หมู่ๆ อายุตั้งแต่ 4-10 ปี ทุกวันตั้งแต่ 08.00-17.00น. (ไม่มีค่าใช้จ่าย)
- ชมการแสดงโชว์ตื่นตาตื่นใจสุดอลังการทุกคืน เวลา 20.15น.
- ฟรี ขึ้นกระเช้า gondolà ชมวิว (Ski Lift) และฟรี ขึ้นกระเช้านำอุปกรณ์เล่นสกี (Ski Pass) ไม่จำกัดรอบตลอดการเข้าพัก เปิดบริการตั้งแต่ 09.00-16.00น.
- กิจกรรม Jacuzzi ฟิตเนส, แอโรบิค, โยคะ, ซุมบ้า, ห้องเกม, ปิงปอง, คาราโอเกะ, โซนไฟฟ้กระโจม
- สังสรรค์ปาร์ตี้ที่บาร์ ทานไม้ฉิ้น ดื่มไม้ฉิ้น สนุกสนาน ชมดนตรีทุกค่ำคืน ตั้งแต่ 19.00-00.00น.
- ประกันอุบัติเหตุวงเงิน 1,000,000 บาท



อัตราค่าบริการ ไม่รวม

- ตัวเครื่องบินไปกลับ กรุงเทพฯ - อางซุน - กรุงเทพฯ
- ชุดการเล่นสกีและอุปกรณ์สกี สามารถเช่าได้ที่รีสอร์ท (กรณีที่มีชุดเล่นหรืออุปกรณ์ของตัวเอง ไม่ต้องเสียค่าเช่าเพิ่มเติม)
- ค่าวีซ่าจีนเดี่ยว + ค่าบริการ 3,500 บาท
- ค่าบริการรถรับส่ง ไป - กลับ ระหว่างสนามบินอางซุนและรีสอร์ท (ระยะเวลา 1.40 ชม.)
- ค่าใช้จ่ายส่วนตัวนอกเหนือจากรายการที่ระบุ ค่าโทรศัพท์ทางไกล ค่าซักรีด มินิบาร์ในห้อง รวมถึงค่าอาหารและเครื่องดื่มที่สั่งเพิ่มเติม นอกเหนือรายการ
- ค่าภาษีมูลค่าเพิ่ม VAT 7% และภาษีหัก ณ ที่จ่าย 3% ในกรณีที่ลูกค้าต้องการใบเสร็จรับเงินที่ถูกต้องจะต้องบวกภาษีมูลค่าเพิ่ม และภาษีหัก ณ ที่จ่าย จากยอดขายจริงทั้งหมดเท่านั้น และโปรดแจ้งทาง บริษัทฯ บริษัทฯ จะออกให้ภายหลัง

เงื่อนไขการจอง



เงื่อนไขการสำรองที่นั่ง

- ส่งหน้าพาสปอร์ตมีอายุเหลือเกิน 6 เดือน
- จองแพคเกจมากกว่า 45 วันก่อนการเดินทาง ชำระค่ามัดจำท่านละ 20% จากราคาแพคเกจห้องพัก ณ วันที่ทำการจองแพคเกจภายใน 24 ชั่วโมง และชำระส่วนที่เหลือก่อนการเดินทาง 45 วัน
- จองแพคเกจน้อยกว่า 45 วันก่อนการเดินทาง ชำระค่าแพคเกจห้องพักเต็มจำนวน ณ วันที่ทำการจองแพคเกจ
- ชำระภายในวันเดียวกับวันจอง กรณีจองแพคเกจพร้อมตั๋วเครื่องบิน



เงื่อนไขการเปลี่ยนแปลง

- การเปลี่ยนแปลง (เช่น การเปลี่ยนชื่อผู้เดินทาง, การเปลี่ยนจุดหมายปลายทาง, การเปลี่ยนแปลงวันเดินทาง ฯลฯ) ทางรีสอร์ท คิดค่าบริการ 1,500 บาท/ท่าน
- หากการจองใหม่มีมูลค่าน้อยกว่าจากการจองเดิม ทางรีสอร์ทจะไม่คืนเงินส่วนต่างที่กำหนดราคา
- หากการจองใหม่มีมูลค่ามากกว่า จะต้องชำระตามราคาห้องพักราคาใหม่



การยกเลิก

- ยกเลิกการเดินทางมากกว่า 45 วัน หักค่ามัดจำ ไม่สามารถเรียกเงินคืนได้
- ยกเลิกภายใน 44 - 31 วันก่อนเดินทาง หักค่าบริการ 70% ของราคาห้องพักที่จองเข้าพัก รวมทั้งหมด
- ยกเลิกภายใน 30 วันก่อนเดินทาง เสียค่าบริการ 100% ตามราคาห้องพักที่จองเข้าพักรวมทั้งหมด
- ยกเลิกกระทันหันหรือพักไม่ครบตามที่จอง เสียค่าบริการ 100% ตามราคาห้องพักที่จองเข้าพักรวมทั้งหมด ไม่สามารถเรียกเงินคืนได้

**** เอกสารประกอบการเดินทาง ใช้หนังสือเดินทางที่เหลืออายุการใช้งาน ไม่ต่ำกว่า 6 เดือน นับจากวันเดินทาง**

ข้อกำหนด และเงื่อนไข

- Check in 15:00 / Check out 10:00
- เด็กอายุต่ำกว่า 4 ปีเข้าพักและกินฟรี
- ราคานี้ใช้สำหรับผู้เดินทางพร้อมกันอย่างน้อย 2 ท่านขึ้นไป และมีวัตถุประสงค์เพื่อการท่องเที่ยวเท่านั้น
- อัตราค่าบริการคิดคำนวณจากอัตราแลกเปลี่ยน ณ ปัจจุบัน บริษัทฯ ขอสงวนสิทธิ์ในการปรับเปลี่ยนราคาค่าบริการในกรณีที่มีการขึ้นราคาค่าตัวเครื่องบิน ภาษีการเดินทาง ค่าประกันภัย ค่าธรรมเนียมน้ำมัน หรือมีการประกาศลดค่าเงินบาท หรืออัตราแลกเปลี่ยนได้ปรับขึ้นในช่วงใกล้วันที่จะเดินทาง
- หากท่านถูกเจ้าหน้าที่ตรวจคนเข้าเมืองของประเทศนั้นๆ ปฏิเสธการเข้า-ออกเมือง ด้วยเหตุผลใดๆ ก็ตามถือเป็นเหตุผลซึ่งอยู่นอกเหนืออำนาจและความรับผิดชอบของบริษัทฯ ทางบริษัทฯ ขอสงวนสิทธิ์ ที่จะไม่คืนเงินบางส่วนหรือทั้งหมด
- บริษัทฯ จะไม่รับผิดชอบในกรณีที่กองตรวจคนเข้าเมืองของประเทศไทยงดออกเอกสารเข้าเมืองให้กับชาวต่างชาติ คนต่างด้าวที่พำนักอยู่ในประเทศไทยอำนาจสิทธิ์ขาดเป็นของทางกองตรวจคนเข้าเมือง
- บริษัทฯ ขอสงวนสิทธิ์ที่จะไม่รับผิดชอบค่าใช้จ่ายใดๆ ในกรณีที่เกิดเหตุสุดวิสัย เช่น การยกเลิก หรือล่าช้าของสายการบิน เรือรถไฟ อุบัติเหตุ ภัยธรรมชาติ การนัดหยุดงาน การจลาจล หรือสิ่งของสูญหายตามสถานที่ต่างๆ ที่เกินเหนืออำนาจการควบคุมของบริษัทฯ
- บริษัทฯ จะทำหน้าที่เป็นตัวแทนในการเรียกร้องค่าชดใช้จากสายการบิน โรงแรมหรือบริษัทขนส่ง เมื่อเกิดการสูญหายของสัมภาระระหว่างการเดินทางแต่จะไม่รับผิดชอบต่อการสูญหายดังกล่าว
- ในระหว่างการท่องเที่ยวนี้ หากท่านไม่ใช้บริการใดๆ ไม่ว่าทั้งหมดหรือบางส่วนถือว่าท่านสละสิทธิ์และไม่สามารถเรียกร้องขอคืนค่าบริการได้
- บริษัทฯ ขอสงวนสิทธิ์ที่จะเปลี่ยนแปลงราคาการตามความเหมาะสมและสถานการณ์ต่างๆ ทั้งนี้ทางบริษัทฯ จะยึดถือและคำนึงถึงความปลอดภัย รวมถึงประโยชน์สูงสุดของลูกค้าส่วนมากเป็นสำคัญ



สำคัญ



หนังสือเดินทาง (Passport) ต้องมี อายุ 6 เดือนขึ้นไป และเหลือหน้าว่าง 2 หน้าขึ้นไป ต้องนำมาในวันเดินทาง ** ทางบริษัทฯ ไม่สามารถรับประกันขอใบในกรณีที่ลืมนำมา หรือนำหนังสือเดินทางมาผิดเล่ม

เตรียมเอกสารให้เรียบร้อยพร้อมนัดหมายล่วงหน้า : เนื่องจากในการยื่นขอวีซ่าจีนนั้น ผู้สมัครไม่สามารถเดินทางไปยังสถานทูตจีนฯ หรือศูนย์รับยื่นวีซ่าจีนเพื่อ เข้าใช้บริการโดยไม่ได้นัดหมายล่วงหน้า (walk-in) เพราะฉะนั้นทางผู้สมัครที่ต้องการยื่นวีซ่าจีนจะต้องทำการ นัดหมายล่วงหน้าผ่านระบบก่อน ซึ่งในระหว่างขั้นตอนดังกล่าวนี้เองที่จะต้องเตรียมเอกสารต่างๆ ให้พร้อมก่อนถึงวันและเวลานัดหมายล่วงหน้าซึ่งสามารถตรวจสอบได้จากลิสต์รายการเอกสารเหล่านี้

- **แบบฟอร์มคำร้องขอวีซ่าจีน** พร้อมกรอกรายละเอียดๆ ต่างอย่างละเอียดครบถ้วน โดยสามารถดาวน์โหลดแบบฟอร์มขอวีซ่าจีนออนไลน์จากเว็บไซต์ได้เลย
- Passport เล่มจริง ที่มีอายุเหลืออย่างน้อย 6 เดือน และมีหน้าว่าง 2 หน้าขึ้นไป พร้อมสำเนาหนังสือเดินทาง 1 ชุด และ หนังสือเดินทาง (Passport) เล่มเก่า (หากมี)
- รูปถ่ายหน้าตรงพื้นหลังสีขาวขนาด 2 นิ้ว ที่ถ่ายไม่เกิน 6 เดือน จำนวน 2 รูป
- หลักการการจองตั๋วเที่ยวบินขาไป-กลับ ที่ระบุสายการบินและเวลาเข้า-ออกประเทศ
- หลักฐานการจองที่พัก ระบุสถานที่พักอาศัยพร้อมช่องทางการติดต่อ
- กรณีที่ขอวีซ่าเยี่ยมชม ให้ผู้สมัครยื่นวีซ่าจีนแนบหนังสือเชิญหรือตัวเข้าร่วมงานที่จัดขึ้นในประเทศจีนมาด้วย
- กรณีที่ขอวีซ่านักเรียนประเทศจีน ให้แนบจดหมายรับรองสถานะการเป็นนักเรียนหรือนักศึกษา และจดหมายขอวีซ่าซึ่งออกจากสถาบันการศึกษามาด้วย
- กรณีที่ขอวีซ่าทำงาน ให้ยื่นใบอนุญาตจ้างงานชาวต่างชาติ ซึ่งนายจ้างจะเป็นผู้ติดต่อกับทางหน่วยงานที่เกี่ยวข้องเพื่อออกใบรับรองให้
- กรณีที่ขอวีซ่าจีนเพื่อติดต่อธุรกิจหรือทำการค้า ทางผู้สมัครขอวีซ่าจีนจะต้องมีเอกสารเชิญจากองค์กร บริษัท หรือสถานประกอบการธุรกิจ ที่ได้รับการรับรองจากกระทรวงพาณิชย์จีน
- เอกสารเพิ่มเติมอื่นๆ (ขึ้นอยู่กับทางเจ้าหน้าที่ว่าจะร้องขอเอกสารอื่นๆ เพิ่มเติมหรือไม่)

ผลการพิจารณาการยื่นคำร้องขอวีซ่าจีน

เมื่อถึงวันและเวลาที่นัดหมายเพื่อทำวีซ่าจีน ให้ทางผู้สมัครเดินทางไปยังศูนย์รับยื่นวีซ่าจีนเพื่อทำการส่งแบบฟอร์มวีซ่าจีน และเอกสารอื่นๆ ที่จำเป็นต้องใช้เพื่อขอวีซ่าจีน ซึ่งทางศูนย์ฯ จะออกใบนัดหมายเพื่อเข้ามารับหนังสือเดินทางที่ผ่านการพิจารณาคำขออนุมัติวีซ่า โดยทางศูนย์ฯ จะใช้เวลาในการพิจารณาประมาณ 15-30 วันทำการ



ระเบียบใหม่

เรื่องรูปถ่าย การขอวีซ่าจีน

- ห้ามยิ้ม
- ต้องเห็นหูชัดเจน
- พื้นหลังขาวเท่านั้น
- ห้ามใส่เสื้อสีขาว และสีอ่อน
- รูปขนาด 33 มม. x 48 มม. (จำนวน 2 ใบ)
- ถ่ายหน้าตรง เปิดหน้าผาก
- ห้ามใส่แว่นตาสีดำ
- คนมุสลิมเปิดเห็นใบหน้า
- ห้ามใส่หมวก
- ห้ามสวมใส่เครื่องประดับทุกชนิด
- ห้ามให้รูปเป็นรอยเด็ดขาด (ห้ามแป๊ก)



รูปตัวอย่างสัดส่วนใบหน้า



รูปตัวอย่าง



สถานทูตจีนอาจปฏิเสธไม่รับทำวีซ่าให้ พาสปอร์ตของท่าน ในกรณีดังต่อไปนี้

- ชื่อเป็นชาย แต่ส่งรูปถ่ายที่ดูเป็นหญิง เช่น ไว้ผมยาว หรือแต่งหน้าทาปาก
- นำรูปถ่ายเก่า ที่ถ่ายไว้เกินกว่า 6 เดือนมาใช้
- นำรูปถ่ายที่มีวิวด้านหลัง ที่ถ่ายเล่น หรือรูปยืนเอียงข้าง มาตัดใช้เพื่อยื่นทำวีซ่า
- นำรูปถ่ายที่เป็นกระดาษถ่ายสตูดิโอ หรือรูปที่ปริ้นท์จากคอมพิวเตอร์

เด็กต่ำกว่า 18 ปี เดินทางกับพ่อ และแม่ **เพิ่ม**

- 8.1 สำเนาสูติบัตร (เด็กอายุต่ำกว่า 5 ปี ต้องยื่นสูติบัตรตัวจริงด้วย) เขียนชื่อภาษาอังกฤษต่อท้ายชื่อ พ่อ, แม่, ลูก
- 8.2 สำเนาบัตรประชาชน (เด็ก)
- 8.3 สำเนาทะเบียนบ้าน (เด็ก)
- 8.4 ใบเปลี่ยนชื่อ นามสกุล(ถ้ามี) กรณีเดินทางกับพ่อ หรือ แม่ นอกจากข้างต้นแล้วให้เพิ่ม
- 8.5 สำเนาทะเบียนบ้านของ พ่อ และ แม่
- 8.6 หนังสือยินยอมให้บุตรเดินทางไปต่างประเทศกับพ่อ หรือแม่ฝ่ายหนึ่ง ต้องเป็นหนังสือที่ออกโดยหน่วยงานราชการเท่านั้น กรณีไม่ได้เดินทางกับพ่อ หรือ แม่ นอกจากข้างต้นแล้วให้เพิ่ม
- 8.7 หนังสือยินยอมให้บุตรเดินทางไปต่างประเทศกับผู้อื่น ระบุความสัมพันธ์ ต้องเป็นหนังสือที่ออกโดยหน่วยงานราชการเท่านั้น

โปรดทราบ ผู้เดินทางต้องแสกนลายนิ้วมือ ในวันยื่นวีซ่า

การยื่นวีซ่าจีน จำเป็นต้องทำการนัดหมายออนไลน์กับทางศูนย์รับยื่นคำร้องขอวีซ่า ทำการนัดหมายออนไลน์ เมื่อทำการนัดหมายเสร็จแล้ว ต้องพิมพ์ใบยืนยันการนัดหมายและแบบฟอร์มขอวีซ่า พร้อมทั้งเซ็นชื่อลงบนหน้ายืนยัน ของแบบฟอร์มขอวีซ่า และต้องเตรียมหนังสือเดินทาง พร้อมเอกสารประกอบคำร้อง มายื่นที่ศูนย์บริการยื่นขอวีซ่าจีน - กรุงเทพฯ ตามวันและเวลาที่ได้นัดหมาย

ศูนย์รับยื่นคำร้องขอวีซ่าจีน

1550 อาคารธนภูมิ ชั้น 5 ถ.เพชรบุรีตัดใหม่ แขวงมักกะสัน เขตราชเทวี กทม. 10400

โทร: 02-207-5888 Web: www.visaforchina.cn

เวลา: จันทร์ ถึง ศุกร์ (หยุดเสาร์ อาทิตย์และวันหยุดราชการ) ยื่นคำร้อง: ตามเวลาที่ได้นัดหมายไว้
รับวีซ่า: ตามวันเวลาที่ระบุไว้ในใบรับผลวีซ่า

**** การขอวีซ่าเข้าประเทศจีน ****

สถานทูตจีนอาจจะเปลี่ยนกฎเกณฑ์การยื่นวีซ่าโดยไม่แจ้งให้ทราบล่วงหน้า

ผู้เดินทางกรรณารอกเอกสารด้านล่างนี้!! เพื่อประกอบการยื่นขอวีซ่าประเทศจีน

****กรรณารอกรายละเอียดทั้งหมดให้ครบถ้วน และตามความเป็นจริง เพื่อประโยชน์ของตัวเอง****

ชื่อ-นามสกุล (ภาษาอังกฤษตัวพิมพ์ใหญ่ ตามหน้าพาสปอร์ต)

(MISS. / MRS. / MR.) NAME.....SURNAME.....

สถานภาพ โสด แต่งงาน หม้าย หย่า

ไม่ได้จดทะเบียน จดทะเบียน ชื่อคู่สมรส.....

ที่อยู่ตามทะเบียนบ้าน (ภาษาอังกฤษตัวพิมพ์ใหญ่)

รหัสไปรษณีย์..... โทรศัพท์บ้าน..... มือถือ.....

ที่อยู่ปัจจุบัน (กรณีไม่ตรงตามทะเบียนบ้าน / ภาษาอังกฤษตัวพิมพ์ใหญ่)

รหัสไปรษณีย์..... โทรศัพท์บ้าน.....

ชื่อสถานที่ทำงาน / สถานศึกษา (ภาษาอังกฤษตัวพิมพ์ใหญ่).....

ตำแหน่งงาน.....

ที่อยู่สถานที่ทำงาน / สถานศึกษา ปัจจุบัน (ภาษาอังกฤษตัวพิมพ์ใหญ่).....

รหัสไปรษณีย์..... โทร.....

(สำคัญมาก กรุณาแจ้งเบอร์ที่ถูกต้องที่สามารถติดต่อท่านได้โดยสะดวก เนื่องจากทางสถานทูตจะมีการโทรเช็คข้อมูลโดยตรงกับท่าน)

กรณีปัจจุบันท่านเกษียณแล้ว ต้องกรอกที่อยู่สถานที่ทำงานล่าสุดก่อนเกษียณ (ภาษาอังกฤษตัวพิมพ์ใหญ่)

รหัสไปรษณีย์..... โทร.....

(สำคัญมาก กรุณาแจ้งเบอร์ที่ถูกต้องที่สามารถติดต่อท่านได้โดยสะดวก เนื่องจากทางสถานทูตจะมีการโทรเช็คข้อมูลโดยตรงกับท่าน)

ท่านเคยเดินทางเข้าประเทศจีนหรือไม่ ไม่เคย เคยเดินทางเข้าประเทศจีนแล้ว

เมื่อวันที่.....เดือน.....ปี..... ถึง วันที่.....เดือน.....ปี.....

ภายใน 1 ปี ท่านเคยเดินทางไปต่างประเทศหรือไม่ ไม่เคย เคย โปรดระบุ.....

เมื่อวันที่.....เดือน.....ปี..... ถึง วันที่.....เดือน.....ปี.....

รายชื่อบุคคลในครอบครัวของท่าน พร้อมระบุความสัมพันธ์

สำหรับคนโสดขอให้ระบุชื่อบิดา-มารดา / สำหรับท่านที่สมรสแล้วให้ระบุชื่อสามี หรือ ภรรยา เท่านั้น!! (ภาษาอังกฤษตัวพิมพ์ใหญ่)

1. บิดา ชื่อ (MISS. / MRS. / MR.)

NAME.....SURNAME.....

2. มารดา ชื่อ (MISS. / MRS. / MR.)

NAME.....SURNAME.....

3. สามี หรือ ภรรยา ชื่อ (MISS. / MRS. / MR.)

NAME.....SURNAME.....

**หมายเหตุ ถ้าเอกสารส่งถึงบริษัทแล้วไม่ครบ ทางบริษัทอาจมีการเรียกเก็บเอกสารเพิ่มเติม อาจทำให้ท่านเกิดความไม่สะดวกภายหลัง ทั้งนี้เพื่อประโยชน์ของตัวเอง จึงขอภัยมา ณ ที่นี้ (โปรดทำตามระเบียบอย่างเคร่งครัด)