



(ใบอนุญาตประกอบธุรกิจนำเที่ยว 11/07028)

POWER TRAVEL AND TOURS LTD., PART

98 /67 Mind Hoff Romkloao-Suvarnabhumi, Khlong Sam Prawet Subdistrict, Lat Krabang District, Bangkok 10520

98 /67 โครงการ มายด์ฮอฟฟ ถนน ร่มเกล้า แขวง คลองสามประเวศ เขต ลาดกระบัง กรุงเทพฯ 10520

089-168-7611, 089-811-9034

02-130-0126

www.powertravels.com

webmaster@powertravels.com



NEW! HAPPY NEW YEAR

เคาร์ทดาวฉลองปีใหม่ 2568

คลับเมด ลี่เจียง

กำหนดการเดินทาง :

31 ธันวาคม 67 - 04 มกราคม 68 (5วัน4คืน)
28 ธันวาคม 67 - 02 มกราคม 68 (6วัน5คืน)

บินตรง Ruili Airlines

*หมายเหตุ : กรุณาเช็คที่นั่งว่างกับเจ้าหน้าที่อีกครั้ง!

แพคเกจอิสระ ออกเดินทางตั้งแต่ 2 ท่าน ไม่มีหัวหน้าทัวร์จากเมืองไทย

Day	Highlight	Meal			Hotel *หรือเทียบเท่า
		B	L	D	
1.	กรุงเทพฯ (สนามบินสุวรรณภูมิ) DR5042 15.15-19.05 - ลี่เจียง - ต้าหลี่	X	X	✓	Club Med Lijiang ★★★★★
2.	พักผ่อนอิสระ รวมกิจกรรมทางรีสอร์ท Swimming Pool, Fitness, Flying Trapeze, แอโรบิค, โยคะ, ชุมบ้า, ห้องเกม, ปิงปอง, คาราโอเกะ, โซนไฟนกระจอก , เดินป่า	✓	✓	✓	Club Med Lijiang ★★★★★
3.	พักผ่อนอิสระ รวมกิจกรรมทางรีสอร์ท Swimming Pool, Fitness, Flying Trapeze, แอโรบิค, โยคะ, ชุมบ้า, ห้องเกม, ปิงปอง, คาราโอเกะ, โซนไฟนกระจอก , เดินป่า	✓	✓	✓	Club Med Lijiang ★★★★★
4	อิสระพักผ่อนภายในรีสอร์ท หรือร่วมกิจกรรมทางรีสอร์ท ร่วมสนุกที่บาร์ ชมกิจกรรม ทานดื่ม ไม่อั้น 10.00-00.00 น	✓	✓	✓	Club Med - Lijiang ★★★★★
5	โรงแรม (รถรับส่งเท่านั้น) - สนามบินลี่เจียง DR5041 12.10 -14.05 - กรุงเทพฯ (สนามบินสุวรรณภูมิ)	✓	X	X	-

หากต้องการ ซื้อทริป ภูเขาหิมะมังกรหยก (รวมกระเช้าใหญ่) - โซว์ Impression Lijiang - หุบเขาพระจันทร์สีน้ำเงิน ไปสู่เหอ (รวมรถราง) - อุทยานน้ำ หยก - สระมังกรดำ ติดต่อ ****ซื้อทริปวันเดียวเพิ่มที่เคาน์เตอร์ทัวร์ในโรงแรม****

อัตราค่าบริการ

(ราคารวมตัวเครื่องบิน)

ราคาที่แสดง เป็นราคาเริ่มต้น ราคาอาจมีการเปลี่ยนแปลง
เนื่องจากสายการบินเป็นผู้กำหนดราคาแต่ละวัน

แพคเกจ 5 วัน 4 คืน

ราคาผู้ใหญ่ /ต่อท่าน

เดินทาง 31 ธันวาคม 2567- 04 มกราคม 2568

Deluxe Room	Family Deluxe	Deluxe Room With View	Suite
33,200.-	33,400.-	34,300.-	44,500.-

ราคาผู้ใหญ่ /ต่อท่าน

แพคเกจ 6 วัน 5 คืน

เดินทาง 28 ธันวาคม 2567- 02 มกราคม 2568

Deluxe Room	Family Deluxe	Deluxe Room With View	Suite
39,100.-	40,300.-	41,400.-	54500.-



แผนการเดินทาง

วันที่หนึ่ง

กรุงเทพฯ (สนามบินสุวรรณภูมิ) - ลี้เจียง - ต้าลี่



12.00 น. พร้อมกัน ณ ท่าอากาศยานนานาชาติสุวรรณภูมิ ผู้โดยสารขาออก สายการบิน Ruili Airlines โดยมีเจ้าหน้าที่ของบริษัทฯ คอยต้อนรับและอำนวยความสะดวก

15.15 น. นำท่านเดินทางสู่ **เมืองลี้เจียง** โดยสายการบิน **Ruili Airlines** เที่ยวบินที่ **DR 5042**

19.00 น. เดินทางถึง ท่าอากาศยานท่าอากาศยานลี้เจียง ชั้นยี่ สาธารณรัฐประชาชนจีน หลังผ่านพิธีการตรวจคนเข้าเมืองและศุลกากรเรียบร้อย (**เวลาท้องถิ่นที่สาธารณรัฐประชาชนจีนเร็วกว่าประเทศไทย 1 ชั่วโมง**) จากนั้นนำท่านเดินทางสู่ **Club Med Lijing** ใช้เวลาเดินทาง 55 นาที

20.00 น รับประทานอาหารค่ำ ณ ห้องอาหาร **คลับเมด** จากนั้นเชิญชมการแสดงโชว์ และ สโมสรปาร์ตี้ ที่บาร์ที่พัก : **Club Med Lijing** ระดับ 5 ดาว หรือเทียบเท่า





วันที่สอง

อิสระพักผ่อนภายในรีสอร์ท Club Med เต็มวัน รวมกิจกรรมทางรีสอร์ท

เช้า

รับประทานอาหารเช้า ณ ห้องอาหารของโรงแรม

อิสระพักผ่อนตามอัธยาศัย หรือทำกิจกรรมภายในโรงแรม

ที่พัก : **Club Med - Lijiang** ระดับ 5 ดาว หรือเทียบเท่า ตั้งอยู่ในใจกลางมณฑลยูนนานพร้อมทิวทัศน์ภูเขาหิมะมังกรหยกอันงดงาม **ที่พักแบบ All-Inclusive**

- **Baisha Restaurant ห้องอาหารหลัก** บริการอาหารบุฟเฟต์นานาชาติ 3 มื้อ (เช้า, กลางวัน, เย็น)
- **Dayan bar** บริการ เครื่องดื่มตลอดการเข้าพัก ทั้งผสมแอลกอฮอล์และไม่ผสมแอลกอฮอล์ เช่น ไวน์ เบียร์ น้ำผลไม้ มีให้เลือกมากมายทุกวัน 10.00-00.00 น
- ระหว่างวัน ร่วม กิจกรรม **Swimming Pool, Fitness, Flying Trapeze, แอโรบิค, โยคะ, ชุมบ้า, ห้องเกม, ปิงปอง, คาราโอเกะ, โซนไฟนกระจอก**
- **Dayan bar** สังกะสีปาร์ตี้ ดื่มไม่อัน ชมดนตรี ที่บาร์ทุกค่ำคืน ตั้งแต่ 19.00 - 00.00 น.
- **Children Club** อายุตั้งแต่ 4 - 10 ขวบ ทุกวัน ตั้งแต่ 08.00 - 17.00 น.

หากต้องการ ซื้อทริป ภูเขาหิมะมังกรหยก (รวมกระเช้าใหญ่) - โซน Impression Lijiang

- ภูเขาพระจันทร์สีน้ำเงิน ไปสู่เยลโล่ (รวมรถราง) - อุทยานน้ำ หยก - สระมังกรดำ

ติดต่อ **** ซื้อทริปวันเดียวเพิ่มที่เคาน์เตอร์ทัวร์ในโรงแรม****





วันที่ สาม
และ สี่

อิสระพักผ่อนภายในรีสอร์ท Club Med เต็มวัน (ไม่รวมรถและไกด์)

เช้า

รับประทานอาหารเช้า ณ ห้องอาหารของโรงแรม

อิสระพักผ่อนตามอัธยาศัย หรือทำกิจกรรมภายในโรงแรม

ที่พัก : **Club Med - Lijiang** ระดับ 5 ดาว หรือเทียบเท่า ตั้งอยู่ในใจกลางมณฑลยูนนานพร้อมทิวทัศน์ภูเขาหิมะมังกรหยกอันงดงาม **ที่พักแบบ All-Inclusive**

- **Baisha Restaurant ห้องอาหารหลัก** บริการอาหารบุฟเฟต์นานาชาติ 3 มื้อ (เช้า, กลางวัน, เย็น)
- **Dayan bar** บริการ เครื่องดื่มตลอดการเข้าพัก ทั้งผสมแอลกอฮอล์และไม่ผสมแอลกอฮอล์ เช่น ไวน์ เบียร์ น้ำผลไม้ มีให้เลือกมากมายทุกวัน 10.00-00.00 น
- ระหว่างวัน ร่วม กิจกรรม Swimming Pool, Fitness, Flying Trapeze, แอโรบิก, โยคะ, ชุมบ้า, ห้องเกม, ปิงปอง, คาราโอเกะ, โซนไฟนกระจอก
- **Dayan bar** สโมสรคาร์ตี้ ดื่มไม่อ้วน ชมดนตรี ที่บาร์ทุกค่ำคืน ตั้งแต่ 19.00 - 00.00 น.
- **Children Club** อายุตั้งแต่ 4 - 10 ขวบ ทุกวัน ตั้งแต่ 08.00 - 17.00 น.



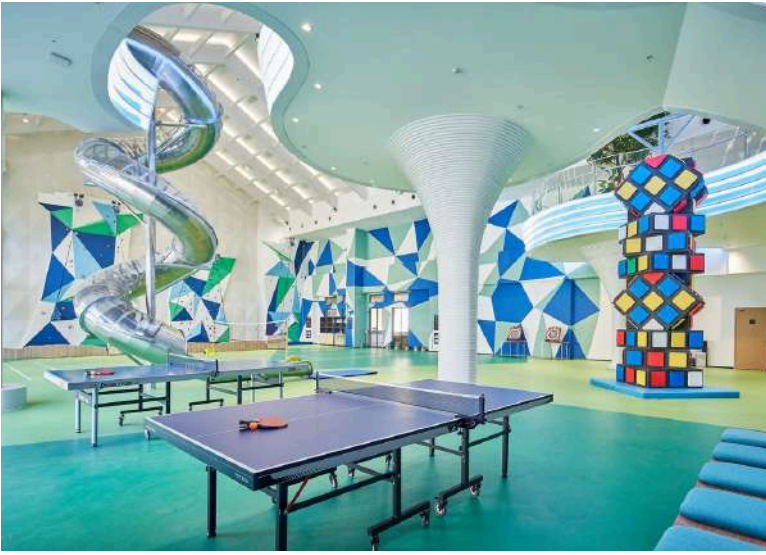

วันที่ห้า	โรงแรม Club Med Lijiang - สนามบินลี่เจียง - กรุงเทพฯ (สุวรรณภูมิ)
เช้า	รับประทานอาหารเช้า ณ ห้องอาหารของโรงแรม บริการรถรับ - ส่ง ของ Club Med จากโรงแรมสู่สนามบิน (ไม่มีไกด์)
08.00 น.	นำท่านเดินทางสู่ ท่าอากาศยาน ลี่เจียง ชั้นยี่ เพื่อเช็คเอกสารเดินทาง และสัมภาระเตรียมตัวเดินทางกลับ
09.00 น	ถึงท่าอากาศยาน ลี่เจียง ชั้นยี่ จากนั้นเตรียมสัมภาระ เช็คอิน
12.10 น.	เดินทางกลับ กรุงเทพฯ โดยสายการบิน Ruili Airlines เที่ยวบินที่ DR 5041
14.05 น.	เดินทางถึง ท่าอากาศยานนานาชาติสุวรรณภูมิ โดยสวัสดิภาพ พร้อมเก็บภาพประทับใจ...

*****ขอบคุณที่ใช้บริการ*****

อัตรารวม

- ค่าตัวเครื่องบินไป – กลับ ชั้นประหยัด ค่าภาษีสนามบิน และค่าภาษีน้ำมันตามรายการทัวร์
- ค่าน้ำหนักกระเป๋า สัมภาระโหลดใต้ท้องเครื่อง 20 กิโลกรัม ถูกรับขึ้นเครื่องได้ 5 กิโลกรัม น้ำเปล่า 1 ขวด
- ค่าห้องพัก 4 หรือ 5 คืน ตามประเภทห้องพักที่เลือก
- ค่ารถรับส่งระหว่างสนามบินชางไฮ้ -รีสอร์ท คลับเมด ไป-กลับ
- ค่าอาหาร บุฟเฟต์นานาชาติ เช้า กลางวัน และเย็น
- ค่าเครื่องดื่มแบบไม่อั้น เริ่ม 09.00-00.00 น
- ค่ากิจกรรม ที่ระบุในรายการ เช่น Swimming Pool, Fitness, Flying Trapeze, แอโรบิก, โยคะ, ชุมบ้ำ, ห้องเกม, ปิงปอง, คาราโอเกะ, โซนไฟนกระจอก
- ค่ากิจกรรมการแสดงโชว์ทุกค่ำคืน ค่าสังสรรค์ปาร์ตี้ชมดนตรีทุกคืน
- ค่าประกันอุบัติเหตุในการเดินทาง คุ้มครองวงเงินท่านละ 1 ล้านบาท ของบริษัท ชับป์ประกันภัย (เงื่อนไขตามกรมธรรม์)

อัตรารวมไม่รวม

- ค่าดำเนินการทำหนังสือเดินทาง หรือค่าธรรมเนียมในการยื่นใบอนุญาตเข้า-ออกเมืองสำหรับคนต่างด้าว
- ค่าใช้จ่ายส่วนตัว อาทิ ค่าโทรศัพท์, ค่าซักรีด, ค่าเครื่องดื่มและอาหารนอกเหนือจากที่ระบุในรายการ
- ค่าอาหารและเครื่องดื่มที่สั่งพิเศษในร้านอาหาร นอกเหนือจากที่บริษัทฯ จัดให้ ยกเว้นจะตกลงกันเป็นกรณีพิเศษ
- ค่าภาษีมูลค่าเพิ่ม 7% และค่าภาษีหัก ณ ที่จ่าย 3%

เงื่อนไขการเดินทาง

- บริษัทฯ ขอสงวนสิทธิ์ในการปรับเปลี่ยนโปรแกรมเพื่อความเหมาะสม สาเหตุอันเนื่องมาจากการล่าช้าของสายการบิน, การนัดหยุดงาน, ภัยธรรมชาติ, การก่อวินาศกรรม, การก่อจลาจล, อุบัติเหตุ ฯลฯ โดยจะคำนึงถึงผลประโยชน์ของผู้เดินทางเป็นสำคัญ
- บริษัทฯ จะไม่รับผิดชอบค่าใช้จ่ายที่เกิดขึ้น หากท่านถูกปฏิเสธการเข้าเมือง อันเนื่องจากการกระทำที่ส่อไปในทางผิด กฎหมายหรือการหลบหนีเข้าเมือง ฯลฯ และจะไม่คืนเงินค่าทัวร์
- บริษัทฯ ขอสงวนสิทธิ์ในการยกเลิกการเดินทางในกรณีที่เกิดภัยพิบัติทางธรรมชาติ อาทิ สึนามิ แผ่นดินไหว ภูเขาไฟระเบิด อุทกภัย วาตภัย ฯลฯ อันเนื่องจากการควบคุมของบริษัทฯ โดยทางบริษัทฯ จะขอเก็บเฉพาะค่าใช้จ่ายที่เกิดขึ้นตามจริงเท่านั้น เช่น ค่ามัดจำตัวเครื่องบินและค่าห้องพัก ฯลฯ



การสำรองที่นั่งและการชำระเงิน

- ยืนยันการสำรองที่นั่งกับเจ้าหน้าที่ฝ่ายขาย พร้อมส่งสำเนาหนังสือเดินทาง
- ชำระเงินมัดจำภายใน 2 วันนับจากวันที่จอง เงินมัดจำถือเป็นการยืนยันการจองของท่าน
 - **มัดจำท่านละ 50 %**
- ค่าแพคเกจส่วนที่เหลือทั้งหมด ชำระล่วงหน้า 45 วันก่อนเดินทาง
- หากท่านไม่ชำระเงินค่าแพคเกจส่วนที่เหลือตามกำหนดวันดังกล่าว ทางบริษัทฯ ถือว่าท่านยกเลิกการเดินทางโดยไม่มีเงื่อนไข และขอสงวนสิทธิ์ในการคืนเงินมัดจำ
- หลังจากสำรองที่นั่งเรียบร้อยแล้ว เจ้าหน้าที่ฝ่ายขายจะนัดวัน-เวลา ไปรับหนังสือเดินทางและเอกสารอื่นที่แจ้งไว้ในโปรแกรม เพื่อดำเนินการยื่นขอวีซ่า (สำหรับประเทศที่ต้องทำวีซ่า)

การยกเลิก

- ยกเลิกก่อนออกเดินทาง 30 - 15 วัน
 - หักเงินค่าทัวร์ 75%
- **ยกเลิกก่อนออกเดินทาง 14 - วันเดินทาง**
 - **หักเงินค่าทัวร์ 100%**

- กรณียกเลิกการเดินทางหลังจากออกตัวเครื่องบินแล้ว หากเป็นตั๋วที่สามารถทำ Refund ได้ ผู้เดินทางต้องรอเงินค่า Refund ตามระบบและเงื่อนไขของสายการบินเท่านั้น (ประมาณ 3 เดือน)
- หากท่านยกเลิกการเดินทางเงื่อนไขใดเงื่อนไขหนึ่ง แต่ท่านสามารถหาผู้เดินทางมาแทนได้ โดยสามารถยื่นขอวีซ่าได้ทันตามกำหนดเวลา ทางบริษัทฯ ขอคิดค่าใช้จ่ายเพิ่ม คือค่าวีซ่า และค่าเปลี่ยนชื่อตัวเครื่องบินเท่านั้นทั้งนี้ต้องไม่อยู่ในเงื่อนไขตัวที่ไม่อนุญาตให้เปลี่ยนชื่อ และไม่อนุญาตให้คืนบัตรโดยสาร
- หากท่านยกเลิกการเดินทาง อันเนื่องมาจากบุคคลใดบุคคลหนึ่งในคณะของท่านไม่ได้รับการพิจารณาวีซ่า ไม่ว่าจะด้วยเหตุผลใด ๆ ก็ตามอันเป็นการพิจารณาจากสถานทูต ซึ่งการยกเลิกเฉพาะบุคคลหรือการยกเลิกพร้อมกันทั้งหมด ให้ถือเป็นการยกเลิกตามเงื่อนไขของวันเวลาที่ยกเลิกดังกล่าวข้างต้น



โรงแรมและห้องพัก

- ห้องพักในโรงแรมส่วนใหญ่เป็นแบบห้องคู่ (Twin / Double Room) ประเภทห้องพักขึ้นอยู่กับการวางรูปแบบของแต่ละโรงแรม กรณีผู้ร่วมเดินทางในคณะของท่านจองห้องประเภทอื่นๆ อาจทำให้ไม่ได้ห้องพักติดกันตามที่ต้องการ
- โดยทั่วไป โรงแรมอนุญาตให้มีผู้เข้าพักใน 1 ห้องมากที่สุด คือ 3 คนเท่านั้น
- โรงแรมส่วนใหญ่ไม่มีห้องพักแบบ 3 ท่าน (Triple Room) หรือมีจำนวนจำกัด บางโรงแรมอาจจัดเป็นห้องพักคู่ และเพิ่มเตียงเสริมให้ (Extra Bed)
- หากโรงแรมไม่มีห้องพักแบบ 3 ท่าน (Triple Room) หรือไม่มีเตียงเสริมให้ ท่านจำเป็นต้องแยกเป็นพักห้องเดี่ยว และต้องชำระค่าห้องพักเดี่ยวเพิ่มเติมด้วย
- โรงแรมบางแห่งอาจไม่เปิดใช้เครื่องปรับอากาศ เนื่องจากเป็นประเทศที่อยู่ในแถบอุณหภูมิต่ำ เครื่องปรับอากาศจะเปิดให้บริการในช่วงฤดูร้อนเท่านั้น
- ในกรณีที่มีการจัดประชุมนานาชาติ (Trade Fair) หรืองานเทศกาลต่างๆ เป็นผลให้ค่าโรงแรมสูงขึ้น 3-4 เท่าตัวจากราคาต้นทุนที่คิดไว้ บริษัทฯ ขอสงวนสิทธิ์ในการปรับเปลี่ยนหรือย้ายไปพักเมืองใกล้เคียงเพื่อความเหมาะสมของโปรแกรม

กระเป๋าและสัมภาระ

- น้ำหนักกระเป๋าสัมภาระที่โหลดลงใต้ท้องเครื่อง สายการบินอนุญาตท่านละ 1 ใบ น้ำหนักไม่เกิน 20 กิโลกรัม (สำหรับผู้โดยสารชั้น Economy Class) หากสัมภาระมีน้ำหนักเกิน สายการบินมีสิทธิ์เรียกเก็บค่าธรรมเนียมเพิ่มได้
- กระเป๋าสัมภาระที่สายการบินอนุญาตให้นำขึ้นเครื่องได้ ต้องมีน้ำหนักไม่เกิน 5 กิโลกรัม และมีความกว้าง+ยาว+สูง ไม่เกิน 115 เซนติเมตร หรือ 25 เซนติเมตร (9.75 นิ้ว) x 56 เซนติเมตร (21.5 นิ้ว) x 46 เซนติเมตร (18 นิ้ว)
- ในบางรายการทัวร์ ที่ต้องมีบินด้วยสายการบินภายในประเทศ น้ำหนักของกระเป๋าอาจจะถูกกำหนดให้ต่ำกว่ามาตรฐานได้ ทั้งนี้ขึ้นอยู่กับข้อกำหนดของแต่ละสายการบิน ซึ่งผู้เดินทางต้องเป็นผู้รับผิดชอบค่าใช้จ่ายเอง

