



(ใบอนุญาตประกอบธุรกิจนำเที่ยว 11/07028)

POWER TRAVEL AND TOURS LTD., PART

98 /67 Mind Hoff Romkiao-Suvarnabhumi, Khlong Sam Prawet Subdistrict, Lat Krabang District, Bangkok 10520

98 /67 โครงการ มายด์ฮอฟฟ์ ถนน ร่มเกล้า แขวง คลองสามประเวศ เขต ลาดกระบัง กรุงเทพฯ 10520



089-168-7611, 089-811-9034

02-130-0126

www.powertravels.com

webmaster@powertravels.com



DHIGALI MALDIVES



HIGHLIGHT :

- ✓ เหมาะทั้งคู่รัก ครอบครัว และกลุ่มเพื่อน
- ✓ เดินทางสะดวกด้วย Seaplane เพียง 45 นาที จากสนามบิน Male
- ✓ 8 ห้องอาหารและบาร์ ครบทุกสไตล์ อาหารบุฟเฟ่ต์นานาชาติ เอเชีย อินเดีย เมดิเตอร์เรเนียน
- ✓ เครื่องดื่มกว่า 100 ชนิด ไวน์นานาชาติ + มินิบาร์ฟรี เติมเต็มทุกวัน
- ✓ Haali Bar (Sunset Bar) จุดชมพระอาทิตย์ตกสุดโรแมนติก
- ✓ แนวปะการังรอบเกาะ น้ำใส ปะการังอุดมสมบูรณ์ และใกล้จุดดำน้ำชื่อดัง
- ✓ สนุกกับกิจกรรมและความบันเทิงประจำวันในรีสอร์ทมากมาย

DHIGALI, Maldives

รีสอร์ทระดับ 5 ดาว บริการแบบ "Premium All-Inclusive" ล้อมรอบด้วยแนวปะการังขนาดใหญ่เหนือทะเลสาบ และตั้งอยู่ห่างจากสนามบิน Male โดยใช้เวลาโดยสาร Seaplane 45 นาที แมกไม้ธรรมชาติเขียวชอุ่มสถานที่ท่องเที่ยวที่น่าจดจำ



วิลล่าหรูสไตล์โมเดิร์น



Seaplane ไป-กลับ



ฟรี! อุปกรณ์ดำน้ำ



การต้อนรับและอำนา
ยความสะดวกที่สนามบิน



รวมครบทุกมือ
มือเช้า กลางวัน ค่ำ



บริการเครื่องดื่ม
ตลอดการเข้าพัก

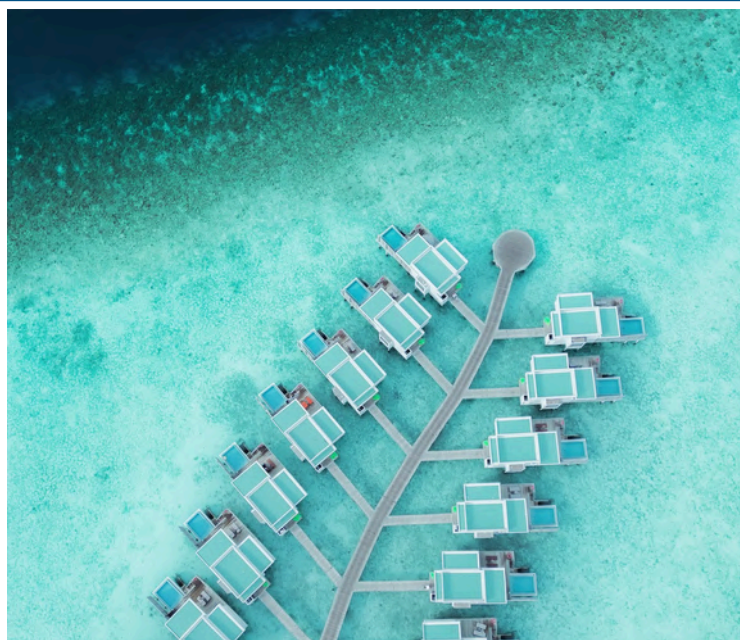



Water Villa

รายละเอียดห้องพัก :

- ขนาด : ประมาณ 85 ตารางเมตร
- ความจุ : สูงสุด 3 ท่าน



สิ่งอำนวยความสะดวกภายในห้องพัก

- 1 เตียงคิงไซส์ + 1 เดย์เบด
- ฝักบัวเรนชาวเวอร์
- อุปกรณ์อาบน้ำ L'occitane
- ระเบียงส่วนตัวพร้อมเก้าอี้และโต๊ะ
- ตู้นิรภัย
- มินิบาร์ฟรีเมียม
- ทีวี LCD
- เตียงอาบแดดและร่ม
- รองเท้าแตะชายหาด & กระเป๋ายาหาด
- อุปกรณ์ชงชาและกาแฟ
- โต๊ะหัวเตียง โต๊ะเครื่องแป้ง และโต๊ะตู้เสื้อผ้า
- ห้องน้ำในตัวพร้อมอ่างอาบน้ำ





Lagoon Villas with Pool

รายละเอียดห้องพัก :

- ขนาด : ประมาณ 117 ตารางเมตร
- ความจุ : สูงสุด 3 ท่าน หรือ 2 ผู้ใหญ่ + 2 เด็ก



สิ่งอำนวยความสะดวกภายในห้องพัก

- 1 เตียงคิงไซส์ + 1 เดย์เบด
- ฝักบัวเรนชาวเวอร์
- อุปกรณ์อาบน้ำบูติก
- ระเบียงส่วนตัวพร้อมเดย์เบด
- ตู้นิตรภัย
- มินิบาร์
- ทีวี LCD
- เตียงอาบแดดและร่ม
- รองเท้าแตะชายหาด & กระเป๋ายาหาด
- อุปกรณ์ชงชา กาแฟ และเครื่อง Nespresso
- โต๊ะหัวเตียง โต๊ะทำงาน และตู้เสื้อผ้า
- ห้องน้ำในตัวพร้อมอ่างอาบน้ำ

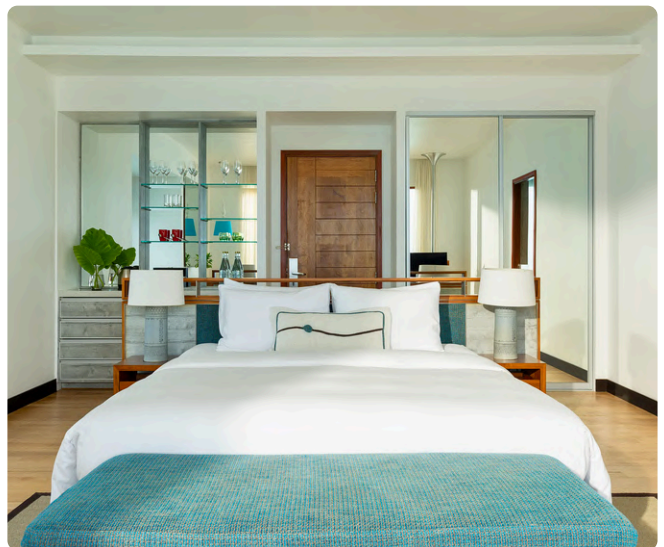



Beach Villa

รายละเอียดห้องพัก :

- ขนาด : ประมาณ 115 ตารางเมตร
- ความจุ : สูงสุด 4 ท่าน

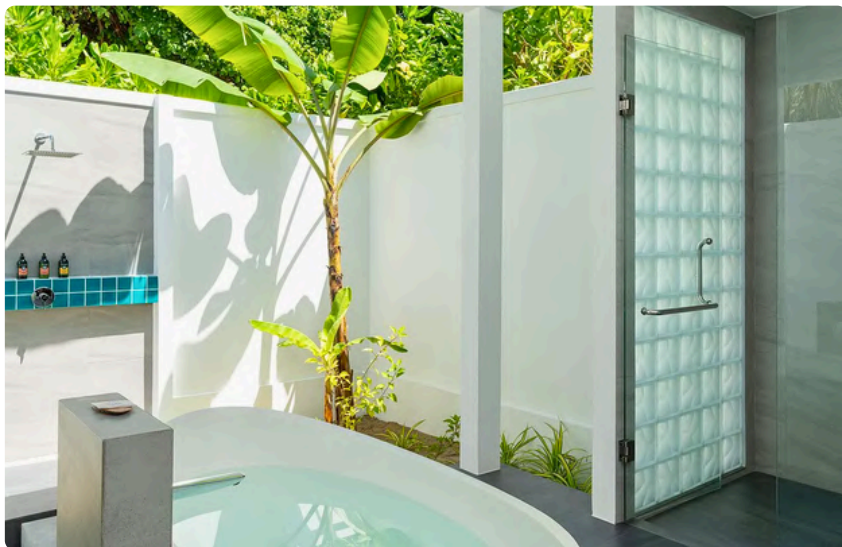

สิ่งอำนวยความสะดวกภายในห้องพัก

- 1 เตียงคิงไซส์
- ฝักบัวเรนชาวเวอร์
- อุปกรณ์อาบน้ำแบบบูติก
- ระเบียงพร้อมเตียงนอนเล่น (Day Bed)
- ตู้นิตรภัย
- มินิบาร์ฟรีเมียม
- ทีวี LCD
- เตียงอาบแดดและร่ม
- รองเท้าแตะชายหาด & กระเป๋ายาหาด
- อุปกรณ์ช่างและกาแฟ
- โต๊ะหัวเตียง โต๊ะเครื่องแป้ง และโต๊ะตู้เสื้อผ้า
- ห้องน้ำในตัวพร้อมอ่างอาบน้ำ





Beach Villa with Pool

รายละเอียดห้องพัก :

- ขนาด : ประมาณ 121 ตารางเมตร
- ความจุ : สูงสุด 4 ท่าน



สิ่งอำนวยความสะดวกภายในห้องพัก

- 1 เตียงคิงไซส์
- ฝักบัวเรนชาวเวอร์
- อุปกรณ์อาบน้ำแบบบูติก
- ระเบียงพร้อมเคย์เบดและสระส่วนตัว
- ตู้นิตรภัย
- มินิบาร์ฟรีเมียม
- ทีวี LCD
- เตียงอาบแดดและร่ม
- รองเท้าแตะชายหาด & กระเป๋าชายหาด
- อุปกรณ์ชงชาและกาแฟ
- โต๊ะหัวเตียง โต๊ะเครื่องแป้ง และโต๊ะตู้เสื้อผ้า
- ห้องน้ำในตัวพร้อมอ่างอาบน้ำ



Detail of Premium All Inclusive Plan

อาหารเช้า (Breakfast)	<ul style="list-style-type: none">ให้บริการที่ห้องอาหาร Capers แบบบุฟเฟต์ พร้อมวิวทะเลอินเดีย และอาหารหลากหลายทั้งนานาชาติและท้องถิ่น
อาหารกลางวัน (Lunch)	เลือกทานได้ที่ : <ul style="list-style-type: none">Capers Buffet Restaurant บริการอาหารบุฟเฟต์นานาชาติFaru Restaurant อาหารเมดิเตอร์เรเนียน ริมทะเล (à la carte)
อาหารเย็น (Dinner)	เลือกได้ระหว่าง : <ul style="list-style-type: none">บุฟเฟต์ริมประจําวันที่ Capersร้านอาหาร A la Carte ทั้ง 3 แห่ง :<ul style="list-style-type: none">Faru Restaurant อาหารเมดิเตอร์เรเนียน ริมทะเล (à la carte)Battuta อาหารอินเดีย ศรีลังกา ตะวันออกกลาง และแอฟริกาเหนือ (à la carte)Jade พิซซ่าเอเชีย ซูชิ & ผัดไทย (à la carte)
หมายเหตุ	<ul style="list-style-type: none">ห้องอาหารแบบ à la carte จะเป็นเมนู 3 คอร์ส (เรียกน้ำย่อย + งานหลัก + ของหวาน)
อาหารเบาๆ และของว่าง	<ul style="list-style-type: none">The Pizzeria เสิร์ฟพิซซ่าหลากหลาย สามารถสั่งแล้วนั่งทานบริเวณใกล้ Haali Bar ได้The Café เสิร์ฟกาแฟ ชา น้ำผลไม้ ไอศกรีมโฮมเมด แซนด์วิช และขนมเบาๆ
บาร์เครื่องดื่ม	<ul style="list-style-type: none">Haali Bar (Sunset Bar): บาร์ริมทะเลพร้อมถ้ำบีนแบ็ก ชมพระอาทิตย์ตกEast Bar: บาร์ริมสระน้ำ มีดนตรีสด และบรรยากาศสนุกสนานยามค่ำคืนเสิร์ฟเครื่องดื่ม หลากหลายชนิด ไวน์ เบียร์ และสปิริตพรีเมียมจากทั่วโลก ค็อกเทล กาแฟพิเศษ น้ำผลไม้สด น้ำอัดลม และน้ำแร่ Dhigali
มินิบาร์พรีเมียม	<ul style="list-style-type: none">รวมเบียร์ ไวน์ น้ำอัดลม เครื่องดื่มแอลกอฮอล์เบา น้ำ Dhigali และของว่าง (เติมวันละครึ่ง)
กิจกรรมและความบันเทิงประจำวัน	<ul style="list-style-type: none">ฟิตเนส & เกม (โต๊ะเกม กีฬาภายใน)โยคะกลุ่ม พร้อมผู้สอน และกิจกรรมออกกำลังกายกิจกรรมวัฒนธรรม ดนตรี เวิร์กช็อปดูหนังใต้แสงดาว (Cinema under the Stars)การแสดงดนตรีสดทุกคืนทั้งนี้การให้บริการต่างๆจะขึ้นอยู่กับความพร้อมเป็นไปตามตารางรีสอร์ทกำหนด
Kids Club – PLAY	<ul style="list-style-type: none">สำหรับเด็กอายุ 4 – 12 ปีเปิดทุกวัน 09.00 – 18.00 น.กิจกรรมมากมาย เช่น งานศิลป์ เล่านิทาน เกมสร้างสรรค์ และกิจกรรม Pirate Adventureมีห้องเล่นในร่มปรับอากาศ + โซนสวนน้ำกลางแจ้งทีมงาน PLAY Crew ผ่านการอบรมจาก Worldwide Kids มาตรฐานสากล



Restaurant & Bar



Capers

Buffet Restaurant

Open Hours :

Breakfast

07.00 AM – 10.30 AM

Lunch

12.30 PM – 03.00 PM

Dinner

07.00 PM – 10.00 PM

Faru

Mediterranean Restaurant

Open Hours :

Lunch à la carte | Daily

12.30 PM – 03.00 PM

Dinner à la carte | Daily

07.00 PM – 10.00 PM



Pizzeria

Casual Dining

Open Daily :

11.00 AM – 06.00 PM

Jade

Asian Fusion Restaurant

Open Hours :

Dinner à la carte | Daily

07.00 PM – 10.00 PM





Restaurant & Bar



Battuta

Indian & Middle
Eastern

Open Hours :

Dinner
07.00 PM – 10.00 PM

East Bar

Poolside Bar

Open Daily :
10.00 AM – 00.00 AM



Haali Bar

Sunset Bar

Open Daily :
10.00 AM – 00.00 AM



The Café

Coffee & Snack Café

Open Daily :
10.00 AM – 05.00 PM



รายละเอียดการเดินทาง

วันแรก	กรุงเทพฯ – มาเล่ (มัลดีฟส์)	(---,---,---,)
07.00 น.	ผู้โดยสารทำการเช็คอินด้วยตนเอง ณ สนามบินดอนเมือง/สุวรรณภูมิ อาคารผู้โดยสารระหว่างประเทศ (ควรถึงสนามบินอย่างน้อย 2 - 3 ชั่วโมงก่อนเดินทาง)	
xx.xx น.	ออกเดินทางสู่ สนามบินนานาชาติมาเล่ ประเทศมัลดีฟส์ ด้วยเที่ยวบินที่.....สายการบิน.....	
xx.xx น.	เดินทางถึงสนามบินมาเล่ (Velana International Airport) ผ่านพิธีตรวจคนเข้าเมือง และรับสัมภาระ จากนั้นเดินทางไปยังทางออกจะเจอเจ้าหน้าที่ของรีสอร์ท รอรับท่านที่ Gate ทางออกพร้อมป้ายชื่อโรงแรม หากไม่เจอเจ้าหน้าที่ เนื่องจากเจ้าหน้าที่อาจจะติดแขกท่านอื่นอยู่ ให้ติดต่อที่เคาน์เตอร์.....รีสอร์ท.....จากนั้นเจ้าหน้าที่จะนำท่านไปยังท่าเรือ รอเดินทางเข้ารีสอร์ท	
xx.xx น.	จากนั้นเจ้าหน้าที่จะอำนวยความสะดวกและนำท่านไปยัง Neeri Lounge รอเพื่อเตรียมเดินทางต่อด้วย Seaplane สู่รีสอร์ท Dhigali Maldives	
xx.xx น.	เดินทางโดย Seaplane 45 นาที สู่ Dhigali Maldives	
xx.xx น.	Check-in เข้าพักที่พักร่วม Welcome Drink ต้อนรับ	
14.00 น.	อิสระให้ท่านพักผ่อนตามอัธยาศัย หรือเลือกใช้บริการสิ่งอำนวยความสะดวกของรีสอร์ท <ul style="list-style-type: none"> • ว่ายน้ำที่สระหลัก / ดำน้ำตื้นที่แนวปะการังหน้าเกาะ / กีฬาทางน้ำที่ไม่ใช้เครื่องยนต์ • ลงทะเบียนกิจกรรม Sunset/Dolphin Cruise และ Glass Bottom Boat Excursion (สิทธิ์ฟรีอย่างละ 1 ครั้ง) ควรจองตั้งแต่วันเช็คอิน เพราะที่นั่งจำกัด 	
ค่ำ	 รับประทานอาหารค่ำ ณ ห้องอาหารที่ร่วมรายการ : <ul style="list-style-type: none"> • Capers Buffet Restaurant - Dinner Buffet อิมประจำวัน • Battuta อาหารอินเดีย, Middle East, North Africa (เลือกได้ 3 คอร์สจากเมนูอลาคาส) • Jade Restaurant อาหาร Asian Fusion ซูชิ, ผัดไทย ฯลฯ (เลือกได้ 3 คอร์สจากเมนูอลาคาส) • Faru Restaurant อาหาร Mediterranean ริมทะเล (เลือกได้ 3 คอร์สจากเมนูอลาคาส) 	
xx.xx น.	หลังจาก ทานมื้อค่ำเสร็จแล้ว พักผ่อนตามอัธยาศัย ทำกิจกรรมและพักผ่อนต่อได้หลายแบบ ขึ้นอยู่กับสไตล์ที่ชอบ โดยรีสอร์ทจัดไว้ให้ทั้งแบบ ซิลๆ และแบบบันเทิง <ul style="list-style-type: none"> • Haali Bar (Sunset Bar) เปิดถึงเที่ยงคืน (00.00) สามารถนั่งชิลริมหาด ฟังเสียงคลื่น จิบค็อกเทล หรือไวน์ต่อเนื่องหลังดินเนอร์ได้ • East Bar (Poolside Bar) ตอนค่ำบรรยากาศคึกคัก มีดนตรีสดหรือดีเจ เป็นบาร์ที่เหมาะกับคนที่อยากดื่ม + สนุกสนาน 	
วันที่ 2/3	พักผ่อน และสนุกกับกิจกรรมที่รีสอร์ทได้ตามอัธยาศัย	(---,---,---,)
เช้า	 รับประทานอาหารเช้า ณ ห้องอาหารหลัก Capers บริการอาหารบุฟเฟต์นานาชาติ	
xx.xx น.	เลือกทำกิจกรรมตามอัธยาศัย : <ul style="list-style-type: none"> • ร่วมกิจกรรม Glass Bottom Boat Excursion ชมความงามใต้ท้องทะเล (ตามทีลงทะเบียนไว้) • ดำน้ำตื้นหน้าเกาะ หรือแนวปะการังรอบเกาะ / Yoga / Aqua Aerobics / Workshop • พักผ่อนตามอัธยาศัย เพลิดเพลินกับบรรยากาศเขียวชอุ่ม หรือชิลกับเครื่องดื่มเย็นๆได้ที่บาร์ 	

เที่ยง	<ul style="list-style-type: none"> รับประทานอาหารเที่ยง ณ ห้องอาหารที่ร่วมรายการ Capers Buffet Restaurant - บุฟเฟต์นานาชาติ East Bar - เมนูเบา ๆ ริมน้ำ บรรยากาศคึกคัก The Pizzeria - พิซซ่าอบใหม่ (11.00 - 18.00 น.) The Café - ของว่าง แซนด์วิช เค้ก ไอศกรีม (10.00 - 17.00 น.) Faru Restaurant อาหาร Mediterranean ริมน้ำ (เลือกได้ 3 คอร์สจากเมนูคลาสสิก)
ช่วงบ่าย	เข้าร่วมกิจกรรม Sunset Cruise หรือ Dolphin Cruise ตามที่ได้ลงทะเบียนไว้ตั้งแต่วันเช็คอิน หรือ เพลิดเพลินกับการชมวิวยามเย็นที่มัลดีฟส์ยามเย็น พร้อมเสิร์ฟเครื่องดื่ม และบรรยากาศสุดโรแมนติกที่ บาร์ของรีสอร์ท
Highlight	ชมพระอาทิตย์ตกสุดโรแมนติกที่ Haali Bar จุดชมวิวยามเย็นที่สวยงามบนเกาะ
ค่ำ	<ul style="list-style-type: none"> รับประทานอาหารค่ำ ณ ห้องอาหารที่ร่วมรายการ : Capers Buffet Restaurant - Dinner Buffet อิ่มประจำวัน Battuta อาหารอินเดีย, Middle East, North Africa (เลือกได้ 3 คอร์สจากเมนูคลาสสิก) Jade Restaurant อาหาร Asian Fusion ซูชิ, ผัดไทย ฯลฯ (เลือกได้ 3 คอร์สจากเมนูคลาสสิก) Faru Restaurant อาหาร Mediterranean ริมน้ำ (เลือกได้ 3 คอร์สจากเมนูคลาสสิก)
xx.xx น.	หลังจาก ทานมื้อค่ำเสร็จแล้ว พักผ่อนตามอัธยาศัย ทำกิจกรรมและพักผ่อนต่อได้หลายแบบ ขึ้นอยู่กับสไตล์ที่ชอบ โดยรีสอร์ทจัดไว้ให้ทั้งแบบ ชิลๆ และแบบบันเทิง <ul style="list-style-type: none"> Haali Bar (Sunset Bar) เปิดถึงเที่ยงคืน (00.00) สามารถนั่งชิลริมน้ำ ฟังเสียงคลื่น จิบค็อกเทล หรือไวน์ต่อเนื่องหลังดินเนอร์ได้ East Bar (Poolside Bar) ตอนค่ำบรรยากาศคึกคัก มีดนตรีสดหรือดีเจ เป็นบาร์ที่เหมาะกับคนที่อยากดื่ม + สนุกสนาน
xx.xx น.	พักผ่อนตามอัธยาศัยในวิลล่าหรือริมทะเลกลางธรรมชาติ หลับฝันดีในคืนอันแสนสงบของมัลดีฟส์
วันที่ 4	Dhigali Maldives – เดินทางกลับกรุงเทพฯ (---,---,---,)
เช้า	รับประทานอาหารเช้า ณ ห้องอาหารหลัก Capers บริการอาหารบุฟเฟต์นานาชาติ
xx.xx น.	เช็คเอาท์จากรีสอร์ท เตรียมตัวเดินทางกลับ โดย Seaplane สู่นามบินมาเล่ (ใช้เวลาประมาณ 45 นาที) *รีสอร์ทจะจัดรถเรือให้ทันตามเที่ยวบินกลับ
xx.xx น.	เช็คอินสายการบิน.....โหลดกระเป๋าสัมภาระ ผ่านด่านตรวจคนเข้าเมือง หลังจากนั้นจะเข้าไปยังพื้นที่ Gate รอขึ้นเครื่อง
xx.xx น.	เดินทางกลับประเทศไทย ด้วยเที่ยวบินที่.....โดยสายการบิน.....
xx.xx น.	เดินทางถึงสนามบินดอนเมือง โดยสวัสดิภาพ พร้อมความประทับใจจากรีสอร์ท Dhigali Maldives

