



ใบอนุญาตประกอบธุรกิจนำเที่ยว 11/07028

หจก. เพาเวอร์ แทรเวล แอนด์ ทัวร์
POWER TRAVEL & TOURS LTD., PART

98/67 โครงการ มายด์ฮอปปี้ ถนนร่มเกล้า แขวงคลองสามประเวศ เขตลาดกระบัง
จังหวัดกรุงเทพมหานคร 10520

☎ 02-130-0126

Website : www.powertravels.com
Email : webmaster@powertravels.com

Hotline : 089-168-7611, 089-811-903
081-854-4644



@powertravel



Maldives Promotion Price



Winter Ski Resort

Club Med Ψ

กรุ๊ป : ^{-20 ท่าน} 30 ท่าน

Lijiang Golden Moments Program

5 วัน 4 คืน

✈ เดินทาง มิถุนายน - กรกฎาคม 69

✈ วันที่ 16 - 20 | 23 - 27 มิ.ย. | 30 มิ.ย. - 04 ก.ค. 2569

สัมผัสวัฒนธรรมลี่เจียง ต่อดำเนินชมเมืองเก่า ขึ้นตากับภูเขาหิมะมังกรหยก
หุบเขาพระจันทร์สีน้ำเงิน (Blue Moon Valley) และการแสดง Lijiang
Impression พร้อมกิจกรรมพิเศษ คลาสถ่ายภาพและการดูแลโดยช่างภาพ
มืออาชีพ เดินทางสะดวกด้วยเที่ยวบินตรงสู่ลี่เจียง



บินตรงสู่ลี่เจียง
น้ำหนักกระเป๋า 20 กก.

แพ็คเกจ 5 วัน 4 คืนรวมตั๋วเครื่องบิน

ราคา 29,700 ต่อท่าน*

(พัก 2 ท่าน / ห้อง)

ราคา 31,700 ต่อท่าน* (พักเดี่ยว)

*ราคาพิเศษสำหรับแพ็คเกจนี้เท่านั้น!



พักคลับเมดทุกคืน



ภูเขาหิมะมังกรหยก



สระมังกรดำ



กิจกรรมภายในรีสอร์ท

✨ ไฮไลท์ทริปที่ลูกค้าจะได้รับ

- กิจกรรมผ่อนคลาย เช่น ศิลปะบนการ์ด, ห้องคาราโอเกะ
- อาหารครบ 3 มื้อในรีสอร์ททุกวัน
- โชว์การแสดงทุกค่ำคืนจากเจ้าหน้าที่คลับเมด
- กิจกรรมภายในรีสอร์ท เช่น ยิงธนู ตีเทนนิส โยคะ เป็นต้น

📍 ชมไฮไลท์ลี่เจียงครบทุกจุด

- ภูเขาหิมะมังกรหยก
- หุบเขาพระจันทร์สีน้ำเงิน
- ชมโชว์ Lijiang Impression
- เมืองโบราณลี่เจียง
- สระมังกรดำ

(ดูโปรแกรมเต็มด้านหลัง)

อัตราค่าบริการ/ท่าน (ราคารวมตัวเครื่องบิน)

กำหนดการเดินทาง	ผู้ใหญ่	วัยรุ่น อายุ 12 - 17 ปี	เด็ก อายุ 4 - 11 ปี
16 - 20 มิถุนายน 2569 <i>*ว่าง 10 ที่สุดท้าย*</i>	29,700	26,500	23,300
23 - 27 มิถุนายน 2569 <i>*ว่าง 10 ที่สุดท้าย*</i>	29,700	26,500	23,300
30 มิถุนายน - 4 กรกฎาคม 2569 <i>*ว่าง 10 ที่สุดท้าย*</i>	29,700	26,500	23,300

ราคา/ท่าน (พักเดี่ยว) ท่านละ 31,700 บาท

Flight Detail : Ruili Airline			
From	To	Flight	Time
Bangkok (BKK)	Lijiang (LJG)	DR 5042	13:50 - 17:40
Lijiang (LJG)	Bangkok (BKK)	DR 5041	11:00 - 12:50
Operates 3 days per week : Tuesday, thursday and Saturday			

อัตราค่าบริการรวม

- ค่าตัวเครื่องบินไป – กลับ ชั้นประหยัด สายการบินรู่ลี่แอร์ไลน์ Ruili Airline
 - รวมน้ำหนักสัมภาระโหลดใต้ท้องเครื่อง 20 กิโลกรัม
 - สัมภาระถือขึ้นเครื่องได้ 5 กิโลกรัม
 - บริการ Snack Box บนเครื่องบิน
- บริการรถรับ - ส่ง สนามบิน - รีสอร์ท
- ค่าห้องพัก Deluxe Room with View จำนวน 4 คืน
- บริการอาหารเช้าครบทุกมื้อ แบบบุฟเฟต์นานาชาติที่ห้องอาหารหลัก Baisha
- บริการเครื่องดื่มตลอดการเข้าพัก ทั้งผสมแอลกอฮอล์และไม่ผสมแอลกอฮอล์ เช่น ไวน์ วิสกี้ น้ำผลไม้ มีให้เลือกมากกว่า 100 รายการ ตั้งแต่ 11.00 - 00.00 น. ทุกวัน
- บริการมินิบาร์ในห้องพัก เต็มให้ 1 ครั้งในวันแรกของการเข้าพัก
- **กิจกรรม!** เที่ยวชม ภูเขาหิมะมังกรหยก (Jade Dragon Snow Mountain)
- **กิจกรรม!** ชมความงดงามของ หุบเขาพระจันทร์สีน้ำเงิน (Blue Moon Valley)
- **กิจกรรม!** ชมการแสดงกลางแจ้งสุดยอดยิ่งใหญ่ Impression Lijiang Show
- **กิจกรรม!** เดินเที่ยว เมืองโบราณลี่เจียง (Lijiang Old Town) มรดกโลก
- **กิจกรรม!** เที่ยวชมสระมังกรดำ (Black Dragon Pool) จุดชมวิวกุหาหิมะที่สวยงามที่สุดแห่งหนึ่งของลี่เจียง
- รับประทานอาหารกลางวันนอกรีสอร์ท 1 มื้อ ว่างออกทำกิจกรรมวันที่ 3
- ฟรี! Mini Club สำหรับเด็กอายุตั้งแต่ 4 - 10 ขวบ ทุกวัน ตั้งแต่ 08.00 - 17.00 น. (ไม่มีค่าใช้จ่าย)
- ชมโชว์การแสดงตื่นตาตื่นใจสุดอลังการทุกค่ำคืน เวลา 20.15 น.
- ส่งสรรค์ปาร์ตี้ สนุกสนาน ดื่มไม่อั้น ชมดนตรี ที่บาร์ทุกค่ำคืน ตั้งแต่ 19.00 - 00.00 น.
- กิจกรรมภายในรีสอร์ทอาทิ Swimming Pool, Fitness, Flying Trapeze, แอโรบิก, โยคะ, ชุมบ้ำ, ห้องเกม, ปิงปอง, คาราโอเกะ, Mahjong
- ค่าประกันอุบัติเหตุในการเดินทาง คุ้มครองวงเงินท่านละ 1 ล้านบาท ของบริษัท ชับป์ประกันภัย (เงื่อนไขตามกรมธรรม์)

อัตราค่าบริการนี้ไม่รวม

- ค่าดำเนินการทำหนังสือเดินทาง หรือค่าธรรมเนียมในการยื่นใบอนุญาตเข้า-ออกเมืองสำหรับคนต่างด้าว
- ค่ากระป๋องออกซิเจนสามารถซื้อเพิ่มได้กับไกด์ โดยมีค่าใช้จ่ายประมาณ 100 หยวน / กระป๋อง
- ค่าใช้จ่ายส่วนตัว อาทิ ค่าโทรศัพท์, ค่าซักรีด, ค่าเครื่องดื่มและอาหารนอกเหนือจากที่ระบุในรายการ
- ค่าอาหารและเครื่องดื่มที่สั่งพิเศษในร้านอาหาร นอกเหนือจากที่บริษัทฯ จัดให้ ยกเว้นจะตกลงกันเป็นกรณีพิเศษ
- ค่าภาษีมูลค่าเพิ่ม 7% และค่าภาษีหัก ณ ที่จ่าย 3%

เงื่อนไขการจอง :

- การจองจะสมบูรณ์เมื่อมีการชำระ เงินมัดจำ 30% ของราคาแพ็คเกจ
- ชำระเงินส่วนที่เหลือ อย่างน้อย 45 วันก่อนวันเดินทาง
- กรณีทำการจอง น้อยกว่า 45 วันก่อนวันเดินทางชำระค่าทัวร์เต็มจำนวน (100%)
- **การชำระเงิน ผ่านบัตรเครดิต มีค่าธรรมเนียม 3% ของยอดชำระ**



โปรแกรมการเดินทาง

วันแรก

กรุงเทพฯ (สนามบินสุวรรณภูมิ) - ลีเจียง (ท่าอากาศยานนานาชาติซันยี) – เข้าพัก Club Med Lijiang



10.50 น.

พร้อมกัน ณ ท่าอากาศยานนานาชาติสุวรรณภูมิ ผู้โดยสารขาออก สายการบิน Ruili Airlines โดยมีเจ้าหน้าที่ของบริษัทฯ คอยต้อนรับและอำนวยความสะดวก

13.50 น.

นำท่านเดินทางสู่ เมืองลีเจียง โดยสายการบิน **Ruili Airlines** เที่ยวบินที่ **DR 5042 : 13.50 น. และถึง 17.40 น. (เวลาท้องถิ่นจีน) ลีเจียง**

17.40 น.

เดินทางถึง ท่าอากาศยานท่าอากาศยานลีเจียง ซันยี สาธารณรัฐประชาชนจีน หลังผ่านพิธีการตรวจคนเข้าเมืองและศุลกากรเรียบร้อย **(เวลาท้องถิ่นที่สาธารณรัฐประชาชนจีนเร็วกว่าประเทศไทย 1 ชั่วโมง)** จากนั้นนำท่านเดินทางสู่ **Club Med Lijiang** (ใช้เวลาเดินทาง 55 นาที)

19.30 น.

เดินทางถึง **Club Med Lijiang รีสอร์ทระดับ 5 ดาว** และเช็คอินเข้าห้องพัก Deluxe Room with View พร้อมมินิบาร์เต็มให้ทุกวัน (วันละ 1 ครั้ง)

20.00 น.

ได้รับประทานอาหารค่ำที่ห้องอาหาร Noodle Bar และเลือกดื่มเครื่องดื่มได้ที่บาร์ของรีสอร์ท

22.00 น.

พักผ่อนตามอัธยาศัย หรือร่วมกิจกรรม สังสรรค์ปาร์ตี้ ที่บาร์ จากทีม G.O. ทุกค่ำคืน



ห้องพัก Deluxe Room with View



วันที่ 2 พักผ่อนเต็มวันในรีสอร์ท Club Med Lijiang - รวมกิจกรรมทางรีสอร์ท

- 08.00 น. 🍽️ รับประทานอาหารเช้าที่ห้อง Baisha Restaurant บริการอาหารแบบบุฟเฟต์นานาชาติ
- 09.00 น. นำท่านเริ่มต้นวันด้วยกิจกรรมสุขภาพ เช่น โยคะ ยืดกล้ามเนื้อเช้า หรือการฝึกคาร์ดิโอ



อาหารระดับพรีเมียม



10.00 น. จากนั้นให้ท่านเลือกทำกิจกรรมภายในรีสอร์ทตามอัธยาศัย เช่น เล่นไพนกกระบอก, คาราโอเกะ, กิจกรรมปิงปองจำลอง, ยิงธนู และว่ายน้ำที่สระว่ายน้ำสวมน้ำในร่ม **รวมถึงกิจกรรมกลางแจ้ง เพลิดเพลินกับบรรยากาศธรรมชาติและวิวภูเขาที่มหัศจรรย์โดยรอบ** เช่น แบดมินตัน, บาสเก็ตบอล, มินิฟุตบอล, เทนนิส, พิกเคิลบอล (Pickleball), โทนบาร์, การเดินป่า การเดินเล่นชมธรรมชาติ



กิจกรรมหลากหลาย



12.00 น.

📍 รับประทานอาหารกลางวัน ณ ห้องอาหาร Baisha Restaurant อาหารแบบบุฟเฟต์นานาชาติ



13.30 น.

กิจกรรมช่วงบ่าย เลือกทำได้ตามอัธยาศัย เช่น เล่นไพนกกระจอก, คาราโอเกะ, กิจกรรมป็นผาจำลอง, ยิงธนู และว่ายน้ำที่สระว่ายน้ำสวนน้ำในร่ม **รวมถึงกิจกรรมกลางแจ้งเฟลิดเฟลิตกับบรรยากาศธรรมชาติและวิวกูเซามังกรหยกโดยรอบ** เช่น แบดมินตัน, บาสเก็ตบอล, มินิฟุตบอล, เทนนิส, พิกเคิลบอล (Pickleball), โทเนบาร์, การเดินป่า การเดินเล่นชมธรรมชาติ



เชิญท่านผ่อนคลาัยกับบาร์ของรีสอร์ทท กับวิวทิวทัศน์ที่สวยงาม

- **Dayan Bar** : บาร์หลัก ให้บริการเครื่องดื่ม ค็อกเทล เบียร์ ไวน์ และของว่างในช่วง Afternoon Tea เวลา 16.00 - 18.30 น.
- **Blue Moon Bar** : บาร์กลางแจ้ง เหมาะสำหรับนั่งชมพระอาทิตย์ตกและบรรยากาศยามค่ำคืนใต้แสงจันทร์

16.30 น.



บริการเครื่องดื่มไม่เย็น +แอลจัดเต็ม

19.00 น. | รับประทานอาหารค่ำที่ห้องอาหารหลัก Baisha Restaurant (บุฟเฟต์ อาหารจีน – นานาชาติ)

21.00 น. | พักผ่อนตามอัธยาศัย หรือร่วมกิจกรรมสังสรรค์ปาร์ตี้ ที่บาร์ ชมโชว์การแสดงสุดอลังการจากทีมงาน G.O. ของคลับเมด

22.00 น. | ราตรีสวัสดิ์... หลับฝันดีในคืนอันแสนสงบที่คลับเมดลี่เจียง



สังสรรค์ปาร์ตี้ ชมโชว์การแสดงทุกคืน

วันที่ 3

เที่ยวชมภูเขาทิเบตมั่งกรหยก และหุบเขาพระจันทร์สีน้ำเงิน Blue Moon Valley

08.00 น.

📍 รับประทานอาหารเช้าที่ห้อง Baisha Restaurant บริการอาหารแบบบุฟเฟต์นานาชาติ

09.00 น.

เตรียมตัวออกเดินทางพร้อมไกด์ เดินทางสู่อุทยานภูเขาทิเบตมั่งกรหยก (Jade Dragon Snow Mountain) เดินทางถึงอุทยาน ผ่านจุดตรวจและขึ้นรถของอุทยานเพื่อเข้าสู่เขตภูเขา **เที่ยวชมภูเขาทิเบตมั่งกรหยก** หนึ่งในภูเขาที่สวยงามที่สุดของมณฑลยูนนาน ถ่ายภาพวิวกูเขาทิเบตสูงกว่า 5,500 เมตร เดินชมธรรมชาติรอบภูเขา

***ซื้อกระป๋องออกซิเจนเสริมได้กับไกด์ โดยมีค่าใช้จ่ายประมาณ 100 หยวน / กระป๋อง**

Highlight!



xx.xx น.

เดินทางต่อไปยังเที่ยวชม **Blue Moon Valley** หนึ่งในจุดชมวิวที่สวยงามที่สุดในลี่เจียง น้ำสีฟ้าเทอร์ควอยซ์ใสสะท้อน ภูเขาทิเบต ทะเลสาบหลายระดับเรียงต่อกัน สะพานไม้และจุดถ่ายรูปวิวกูเขาดำเนินชมธรรมชาติรอบหุบเขา ถ่ายรูปทะเลสาบสีฟ้าใส สถานที่นี้ถูกเรียกว่า **“หุบเขาพระจันทร์สีน้ำเงิน”** เพราะสีของน้ำที่สวยงามเหมือนฉากในเทพนิยาย



Highlight!

12.00 น.

พักรับประทานอาหารกลางวัน ก่อนเข้าชมการแสดงโชว์ Impression Lijiang

xx.xx น.

เดินทางไปยังโรงละครกลางแจ้ง **ชมการแสดงระดับโลก Impression Lijiang** การแสดงกลางแจ้งขนาดใหญ่ กำกับโดยผู้กำกับชื่อดัง Zhang Yimou จุดเด่นของโชว์ฉากหลังคือภูเขาหิมะจริง นักแสดงกว่า 500 คนถ่ายทอวัฒนธรรมชนเผ่าพื้นเมือง การแสดงสะท้อนวิถีชีวิต ประเพณี และวัฒนธรรมของชนเผ่าลี่เจียง

Highlight!



17.00 น. เดินทางกลับสู่รีสอร์ท Club Med Lijiang

xx.xx น.

เชิญท่านผ่อนคลายพักผ่อนตามอัธยาศัยกับบาร์ของรีสอร์ท กับวิวทิวทัศน์ที่สวยงาม

- **Dayan Bar** : บาร์หลัก ให้บริการเครื่องดื่ม ค็อกเทล เบียร์ ไวน์ และของว่างในช่วง Afternoon Tea **เวลา 16.00 - 18.30 น.**
- **Blue Moon Bar** : บาร์กลางแจ้ง เหมาะสำหรับนั่งชมพระอาทิตย์ตกและบรรยากาศยามค่ำคืนใต้แสงจันทร์

19.00 น. รับประทานอาหารค่ำที่ห้องอาหารหลัก Baisha Restaurant (บุฟเฟต์ อาหารจีน – นานาชาติ)

21.00 น.

พักผ่อนตามอัธยาศัย หรือร่วมกิจกรรมสังสรรค์ปาร์ตี้ ที่บาร์ ชมโชว์การแสดงสุดอลังการจากทีมงาน G.O. ของคลับเมด

22.00 น.

ราตรีสวัสดิ์... หลับฝันดีในคืนอันแสนสงบที่คลับเมดลี่เจียง



สังสรรค์ปาร์ตี้ ชมโชว์การแสดงทุกคืน

วันที่ 4

เที่ยวชมเมืองโบราณลี่เจียง – สระมังกรดำ (Black Dragon Pond)

08.00 น. 🏏 รับประทานอาหารเช้าที่ห้อง Baisha Restaurant บริการอาหารแบบบุฟเฟต์นานาชาติ

09.00 น. ช่วงเวลาอิสระให้ท่านได้พักผ่อนตามอัธยาศัยภายในรีสอร์ท ถ่ายภาพวิวภูเขาหิมะ เดินเล่นชมธรรมชาติรอบรีสอร์ท หรือสามารถร่วมกิจกรรมต่างๆ ภายในรีสอร์ท อาทิ เล่นไพ่นกกระจอก, คาราโอเกะ, กิจกรรมปั่นผาจำลอง, ยิงธนู และว่ายน้ำที่สระว่ายน้ำสวนน้ำในร่ม



12.00 น. 🏏 รับประทานอาหารกลางวัน ณ ห้องอาหาร Baisha Restaurant อาหารแบบบุฟเฟต์นานาชาติ



13.00 น. ออกเดินทางสู่ **เมืองโบราณลี่เจียง เมืองมรดกโลกที่มีอายุกว่า 800 ปี** เมืองโบราณที่มีสถาปัตยกรรมแบบจีนโบราณผสมวัฒนธรรมชนเผ่า纳西 บ้านไม้โบราณเรียงรายตามคลองน้ำ ถนนหินโบราณ ร้านค้า ร้านอาหาร และร้านของฝากมากมาย บรรยากาศเมืองเก่าที่มีเสน่ห์ เมืองลี่เจียงได้รับการขึ้นทะเบียน**เป็นมรดกโลกจาก UNESCO**

Highlight!



16.00 น.

เดินทางต่อไปยัง **สระมังกรดำ (Black Dragon Pond)** สวนสาธารณะชื่อดังของลี่เจียง จุดเด่นของสถานที่นี้ สะพานหินและศาลาแบบจีนโบราณ สระน้ำที่สะท้อนภาพ ภูเขาหิมะมังกรหยก อย่างสวยงาม จุดถ่ายภาพวิวกูเขาที่มีชื่อเสียงของลี่เจียง เป็นหนึ่งในจุดถ่ายภาพที่สวยงามที่สุดของเมือง

Highlight!



17.00 น.

เดินทางกลับสู่รีสอร์ท Club Med Lijiang

xx.xx น.

เชิญท่านผ่อนคลายพักผ่อนตามอัธยาศัยกับบาร์ของรีสอร์ท กับวิวทิวทัศน์ที่สวยงาม

- **Dayan Bar** : บาร์หลัก ให้บริการเครื่องดื่ม ค็อกเทล เบียร์ ไวน์ และของว่างในช่วง Afternoon Tea **เวลา 16.00 - 18.30 น.**
- **Blue Moon Bar** : บาร์กลางแจ้ง เหมาะสำหรับนั่งชมพระอาทิตย์ตกและบรรยากาศยามค่ำคืนใต้แสงจันทร์

19.00 น.

🍴รับประทานอาหารค่ำที่ห้องอาหารหลัก Baisha Restaurant (บุฟเฟต์ อาหารจีน – นานาชาติ)

21.00 น.

พักผ่อนตามอัธยาศัย หรือร่วมกิจกรรมสังสรรค์ปาร์ตี้ ที่บาร์ ชมโชว์การแสดงสุดอลังการจากทีมงาน G.O. ของคลับเมด

22.00 น.

ราตรีสวัสดิ์... หลับฝันดีในคืนอันแสนสงบที่คลับเมดลี่เจียง



สังสรรค์ปาร์ตี้ ชมโชว์การแสดงทุกคืน

วันที่ 5

เช็กเอาท์ - สนามบินลี่เจียง - กรุงเทพฯ (สุวรรณภูมิ)

07.00 น.  รับประทานอาหารเช้าที่ห้อง Baisha Restaurant บริการอาหารแบบฟิวต์นานาชาติ บริการรถรับ - ส่ง ของ Club Med จากโรงแรมสู่สนามบิน

xx.xx น. พักผ่อนตามอัธยาศัย - สามารถเลือกเข้าร่วมกิจกรรมเบา ๆ ภายในรีสอร์ท หรือจิบกาแฟชมวิวภูเขามังกรหยกเป็นเช้าวันสุดท้ายในลี่เจียง

08.00 น. เช็กเอาท์ออกจากรีสอร์ท (ตรวจเช็คสัมภาระของท่านให้เรียบร้อย)

08.30 น. รถรับส่งของ Club Med ออกเดินทางสู่สนามบิน Lijiang Sanyi International Airport (ใช้เวลาประมาณ 55 นาที)

09.25 น. ถึงสนามบิน - ทำการเช็คอิน และผ่านขั้นตอนความปลอดภัยสำหรับการเดินทางระหว่างประเทศ

11.00 น. ออกเดินทางจาก ลี่เจียง (LJG) โดยเที่ยวบิน **Ruili Airlines** เที่ยวบินที่ **DR 5041**

12.50น. (เวลาท้องถิ่น) เดินทางถึง ท่าอากาศยานนานาชาติสุวรรณภูมิ **โดยสวัสดิภาพ พร้อมเก็บภาพประทับใจ...**

"Power Travel & Tours ขอขอบคุณที่เลือกเราเป็นเพื่อนร่วมทางในทริปนี้
หวังว่าท่านจะได้รับความสุขและความประทับใจกลับไปอย่างเต็มเปี่ยม

และหวังว่าจะได้ดูแลกันอีกครั้งเร็วๆ นี้ นะครับ/ค่ะ"



Deluxe Room with View

รายละเอียดห้องพัก :

- ขนาด : มีพื้นที่ 40 ตารางเมตร
- ความจุ : สูงสุด 3 ท่านต่อห้อง



สิ่งอำนวยความสะดวกภายในห้องพัก

- มินิบาร์เติมให้ 1 ครั้ง วันแรกที่เข้าพัก
- เครื่องปรับอากาศ
- โทรศัพท์
- โทรทัศน์
- อินเทอร์เน็ต Wi-Fi
- กาต้มน้ำ พร้อมอุปกรณ์ชงชา / กาแฟ
- เตารีดและโต๊ะรีดผ้าภายในห้อง
- ตู้นิรภัย (Safe Deposit Box)
- ระบบทำความร้อน
- โซฟา
- สิ่งอำนวยความสะดวกในห้องน้ำ อ่างอาบน้ำ ฝักบัวอาบน้ำ ห้องสุขาแยกส่วน ไดรเป้าผม ชุดของใช้ในห้องน้ำจาก Spa Brand เช่น เจลอาบน้ำ แชมพู ครีมนวด และโลชั่นบำรุงผิว



Room plan

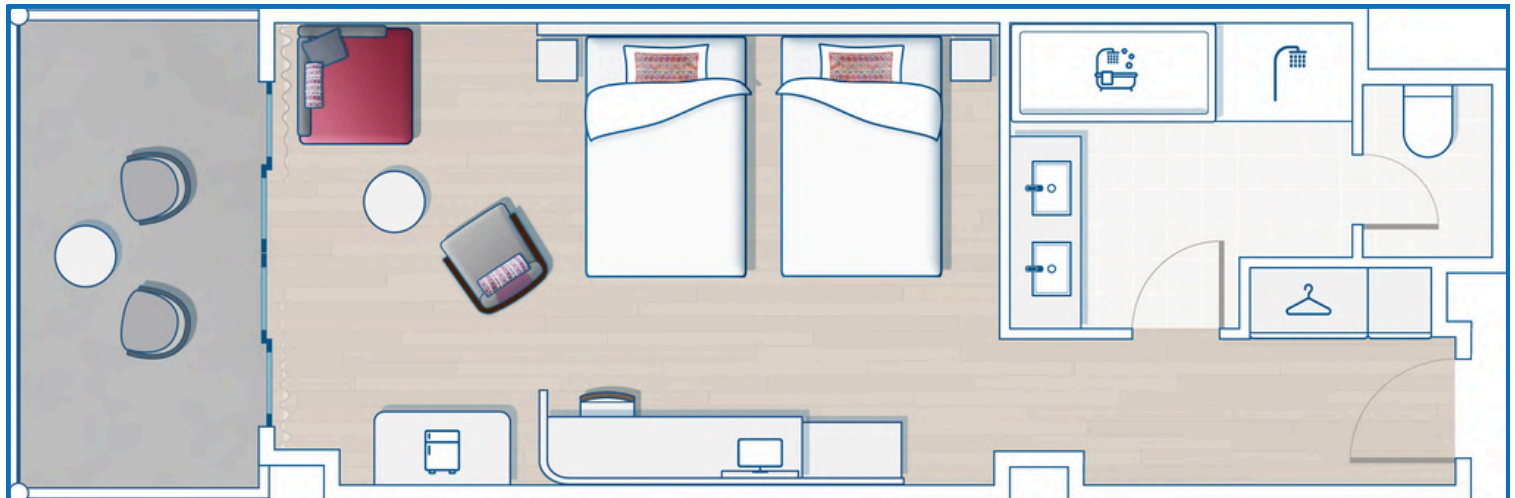



Restaurant & Bars

Baisha Main restaurant

Open Hours :

Breakfast | 7.00 AM - 9.30 AM
Lunch | 12.00 PM - 4.30 PM
Dinner | 6.00 PM - 8.45 PM

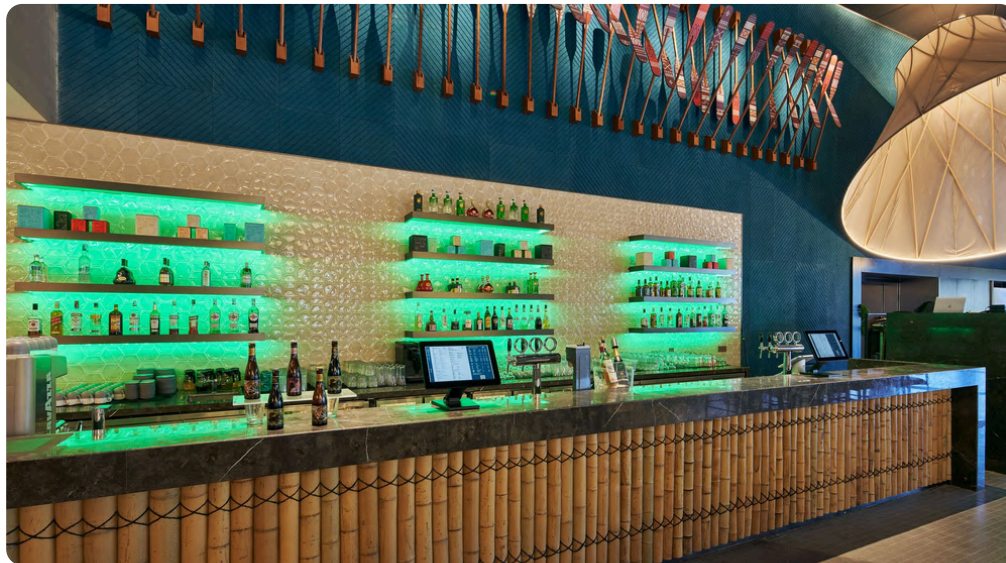

Dayan bar

Main Bar

- Wine
- beer
- cocktail
- Juice
- coffee
- Soft Drink

Open Hours :
| 9.00 AM - 00.00 AM

Blue Moon

Outdoor Bar

- Wine
- beer
- cocktail
- Juice
- coffee
- Soft Drink

Open Hours :
| 9.00 AM - 4.00 PM



เงื่อนไขการเดินทาง

- บริษัทฯ ขอสงวนสิทธิ์ในการปรับเปลี่ยนโปรแกรมเพื่อความเหมาะสม สาเหตุอันเนื่องมาจากการล่าช้าของสายการบิน, การนัดหยุดงาน, ภัยธรรมชาติ, การก่อวินาศกรรม, การก่อจลาจล, อุบัติเหตุ ฯลฯ โดยจะคำนึงถึงผลประโยชน์ของผู้เดินทางเป็นสำคัญ
- บริษัทฯ จะไม่รับผิดชอบค่าใช้จ่ายที่เกิดขึ้น หากท่านถูกปฏิเสธการเข้าเมือง อันเนื่องจากการกระทำที่ส่อไปในทางผิด กฎหมายหรือการหลบหนีเข้าเมือง ฯลฯ และจะไม่คืนเงินค่าทัวร์
- บริษัทฯ ขอสงวนสิทธิ์ในการยกเลิกการเดินทางในกรณีที่เกิดภัยพิบัติทางธรรมชาติ อาทิ สึนามิ แผ่นดินไหว ภูเขาไฟระเบิด อุทกภัย วาตภัย ฯลฯ อันนอกเหนือจากการควบคุมของบริษัทฯ โดยทางบริษัทฯ จะขอเก็บเฉพาะค่าใช้จ่ายที่เกิดขึ้นตามจริงเท่านั้น เช่น ค่ามัดจำตัวเครื่องบินและค่าห้องพัก ฯลฯ

ข้อตกลงและเงื่อนไข

- การจองจะสมบูรณ์เมื่อมีการชำระ เงินมัดจำ 30% ของราคาทัวร์ โดยเงินมัดจำไม่สามารถขอคืนได้
- ราคาทัวร์ทั้งหมดแสดงเป็น สกุลเงินบาท และขึ้นอยู่กับความพร้อมในการให้บริการ ณ วันที่ยืนยันการจอง
- แพคเกจนี้รวม ค่าบริการที่ระบุไว้ในโปรแกรมทัวร์ เท่านั้น ค่าใช้จ่ายอื่น ๆ เช่น ค่าธรรมเนียมวีซ่า ค่าทิป หรือค่าใช้จ่ายส่วนตัว ไม่รวมอยู่ในแพคเกจ
- การจองจะถือว่าสมบูรณ์เมื่อบริษัทได้รับ เอกสารยืนยันตัวตน และเงินมัดจำเรียบร้อยแล้ว โดยยอดเงินคงเหลือต้องชำระ อย่างน้อย 30 วันก่อนวันเดินทาง
- การยกเลิกการจองต้องแจ้งเป็น ลายลักษณ์อักษร โดยอาจมีค่าธรรมเนียมการยกเลิกตามเงื่อนไขของผู้ให้บริการ
- กรณี ไม่เข้าพัก (No-show) หรือออกเดินทางก่อนกำหนด บริษัทขอสงวนสิทธิ์ เรียกเก็บค่าบริการ 100%
- การเปลี่ยนแปลง วันเดินทาง จำนวนผู้เดินทาง หรือบริการต่าง ๆ ขึ้นอยู่กับความพร้อมของผู้ให้บริการ และอาจมีค่าใช้จ่ายเพิ่มเติม
- บริษัทขอสงวนสิทธิ์ ในการเปลี่ยนแปลงเงื่อนไขโดยไม่ต้องแจ้งให้ทราบล่วงหน้า และคำตัดสินของบริษัทถือเป็นที่สุด