



ใบอนุญาตประกอบธุรกิจนำเที่ยว 11/07028

หจก. เพาเวอร์ แทรเวล แอนด์ ทัวร์
POWER TRAVEL & TOURS LTD., PART

98/67 โครงการ มายด์ฮอฟฟ์ ถนนร่มเกล้า แขวงคลองสามประเวศ เขตลาดกระบัง
จังหวัดกรุงเทพมหานคร 10520

☎ 02-130-0126

Website : www.powertravels.com
Email : webmaster@powertravels.com

Hotline : 089-168-7611, 089-811-903
081-854-4644



@powertravel



Maldives Promotion Price



Winter Ski Resort

โปรแกรมทัวร์พิเศษ 6 วัน 5 คืน

Summer Bloom & Tomamu All Inclusive

ซัมเมอร์ บลูม และโทมามุ ออล-อินคลูซิฟ

12 สิงหาคม
วันแม่แห่งชาติ

พาคณแม่ เที่ยวญี่ปุ่นกันนะ

ของขวัญวันแม่ที่ดีที่สุด

คือช่วงเวลาดี ๆ ร่วมกัน

Hokkaido

Summer Bloom & Tomamu All-Inclusive

11 - 16 สิงหาคม 2569

แพ็คเกจเฉพาะที่พักและกิจกรรม
(Land Package)

ราคาเริ่มต้นเพียง

37,900

บาท / ท่าน*

(พัก 2 ท่าน / ซูพีเรีย 1 ห้อง)

(พักเดี่ยวบวกเพิ่ม 8,000 บาท)

ไม่รวม
ตั๋วเครื่องบิน

แพ็คเกจรวมตั๋วเครื่องบินไป-กลับ
สายการบินไทย (บินตรง)

ราคาเริ่มต้นเพียง

65,900

บาท / ท่าน*

(พัก 2 ท่าน / ซูพีเรีย 1 ห้อง)

(พักเดี่ยวบวกเพิ่ม 8,000 บาท)

รวม
ตั๋วเครื่องบิน
ไป-กลับ

แพ็คเกจแบบ All-Inclusive
จ่ายครั้งเดียว ครบ จบ ไม่ต้องจ่ายเพิ่ม

- 🍴 อาหาร & เครื่องดื่ม
ไม่อั้นตลอดวัน
- 👨‍👩‍👧‍👦 คัดสัปดาห์
มีพี่เลี้ยงเด็ก
- 🏊‍♀️ กิจกรรม
สำหรับทุกวัย
- 🛡️ ความบันเทิง
ทุกค่ำคืน



ฟาร์มโทมิตะ



สวนฮักโซโนะโอกะ



มิงเกิ้ลเทอเรส



มิตซึย เอต์ลิต พาร์ค



ถนนทานุกิโคจิ



ตลาดปลาโมโตะ



น้ำหนักกระเป๋า
23 กิโลกรัม



บริการอาหาร
และที่นั่งบนเครื่องบิน



ประกันการเดินทาง
ตลอดทริป

กรุ๊ป 20-30 ท่าน

Club Med

Hokkaido

SUMMER BLOOM & TOMAMU

ALL-INCLUSIVE

ชอกไกโด ซัมเมอร์ บลูม และ โทมามู ออล-อินคลูซีฟ

พาคูณแม่เที่ยว

วันแม่

♥ 12 สิงหาคม 2569 ♥

♥ 11-16 สิงหาคม 2569 ♥

เดินทาง 11 - 16 ส.ค. 2569

พัก Club Med Tomamu 12 - 16 ส.ค. 2569 (4 คืน)

กรุ๊ป 20 - 30 ท่าน

LAND PACKAGE

ไม่รวมตั๋วเครื่องบิน

ประเภทผู้เดินทาง	ราคา / ท่าน (บาท)
ผู้ใหญ่ (อายุ 18 ปีขึ้นไป)	37,900 บาท / ท่าน
เด็กโต (อายุ 12-17 ปี)	32,040 บาท / ท่าน
เด็ก (อายุ 4-11 ปี)	26,180 บาท / ท่าน

AIR PACKAGE

รวมตั๋วเครื่องบินไทย บินตรง

ประเภทผู้เดินทาง	ราคา / ท่าน (บาท)
ผู้ใหญ่ (อายุ 18 ปีขึ้นไป)	65,900 บาท / ท่าน
เด็กโต (อายุ 12-17 ปี)	60,040 บาท / ท่าน
เด็ก (อายุ 4-11 ปี)	54,180 บาท / ท่าน

พัก Club Med Tomamu 4 คืน

อาหารและเครื่องดื่มแบบ All-Inclusive

กิจกรรมภายในรีสอร์ทและคลาสหลากหลาย

เกี่ยวชมสถานที่ตามโปรแกรม

ช้อปบิงซ์ไปโร

หมายเหตุ • พักห้อง Superior พัก 2 ท่าน / ห้อง | พักเดี่ยวเพิ่ม 8,000 บาท | ราคาและเงื่อนไขเป็นไปตามที่บริษัทฯ กำหนด

รายละเอียดแพ็คเกจ

รายการรายละเอียด	LAND PACKAGE ไม่รวมตั๋วเครื่องบิน	AIR PACKAGE รวมตั๋วเครื่องบินไทย
ตั๋วเครื่องบินไป - กลับ สายการบินไทย (รวมน้ำหนักกระเป๋า 23 กก.)	✗ ไม่รวม	✓ รวม
รถรับ - ส่ง ตลอดการเดินทางตามโปรแกรม	✓ รวม	✓ รวม
หัวหน้าทัวร์ จากเมืองไทย	✓ รวม	✓ รวม
พัก Club Med Tomamu โรงแรม 5 ดาว ตลอด 4 คืน	✓ รวม	✓ รวม
เครื่องดื่ม ภายในรีสอร์ทแบบ All-Inclusive	✓ รวม	✓ รวม
บริการอาหาร แบบบุฟเฟต์ และของว่างภายในรีสอร์ทตามโปรแกรม	✓ รวม	✓ รวม
ชมทุ่งลาเวนเดอร์ ณ ฟาร์มโทมิตะ	✓ รวม	✓ รวม
เนินดอกไม้หลากสี สวนซิกิโซโนะโอกะ	✓ รวม	✓ รวม
Furano Marche แหล่งรวมของฝากชื่อดังแห่งฟูราโนะ	✓ รวม	✓ รวม
นิงเกิ้ลเทอร์เรส หมู่บ้านกระท่อมไม้กลางป่าสน	✓ รวม	✓ รวม
Mitsui Outlet Park แหล่งช้อปปิ้งยอดนิยมของชอกไกโด	✓ รวม	✓ รวม

อัตราค่าบริการรวม

- ค่าตัวเครื่องบินไป – กลับ ชั้นประหยัด สายการบินไทย (Thai Airways) *ในกรณีที่เลือกแพ็คเกจแบบรวมตัวเครื่อง
- รวมน้ำหนักสัมภาระโหลดใต้ท้องเครื่อง 23 กิโลกรัม
- สัมภาระถือขึ้นเครื่องได้ 7 กิโลกรัม
- บริการอาหารร้อน และน้ำเปล่าบนเครื่องบิน
- บริการรถรับ – ส่ง สนามบิน New Chitose Airport - Club Med Tomamu และเที่ยวตามโปรแกรม
- ค่าห้องพัก Family Superior Room ที่ Club Med Tomamu Resort จำนวน 4 คืน
- บริการอาหารแบบ All-Inclusive บุฟเฟต์นานาชาติ เมนูหลากหลาย ตลอดการเข้าพัก
- บริการเครื่องดื่มตลอดการเข้าพัก ทั้งผสมแอลกอฮอล์และไม่ผสมแอลกอฮอล์ เช่น ไวน์ วิสกี้ น้ำผลไม้ มีให้เลือกมากกว่า 100 รายการ ตั้งแต่ 11.00 - 00.00 น. ทุกวัน
- **ไฮไลท์!** ชมทุ่งลาเวนเดอร์ชื่อดัง ณ ฟาร์มโทมิตะ (Tomita Farm)
- **ไฮไลท์!** สัมผัสความงดงามของ สวนชิกิไซโนะโอกะ (Shikisai no Oka) ทุ่งดอกไม้หลากสีตระการตา
- **ไฮไลท์!** เดินเล่นและเลือกซื้อสินค้าท้องถิ่นที่ Furano Marche
- **ไฮไลท์!** เพลิดเพลินกับบรรยากาศสุดโรแมนติก ณ นิงเกิ้ลเทอเรส (Ningle Terrace)
- **ไฮไลท์!** ช้อปปิ้งสินค้าแบรนด์ดังราคาพิเศษที่ Mitsui Outlet Park
- **ไฮไลท์!** แวะลิ้มลองอาหารทะเลสดๆ และของฝากขึ้นชื่อที่ ตลาดปลานิโจ
- **ไฮไลท์!** เดินเล่นย่านช้อปปิ้งยอดนิยม ถนนทานุกิโคจิ
- สนุกกับการพักผ่อนที่ มินามินะ บีช (Mina-Mina Beach) ทะเลจำลองในร่มขนาดใหญ่ของโทมามุ
- ฟรี! Mini Club สำหรับเด็กอายุตั้งแต่ 4 - 10 ขวบ ทุกวัน ตั้งแต่ 08.00 - 17.00 น. (ไม่มีค่าใช้จ่าย)
- ชมโชว์การแสดงตื่นตาตื่นใจสุดอลังการทุกค่ำคืน เวลา 20.15 น.
- สังสรรค์ปาร์ตี้ สนุกสนาน ดื่มไม่อั้น ชมดนตรี ที่บาร์ทุกค่ำคืน ตั้งแต่ 19.00 - 00.00 น.
- กิจกรรมภายในรีสอร์ทแบบไม่จำกัด อาทิ ออนเซ็นสไตล์ญี่ปุ่น, สระว่ายน้ำ, เมทาเทนโบค้, ฟิตเนส, เทนนิส, ยิงธนู และอื่นๆอีกมากมาย
- ค่าประกันอุบัติเหตุในการเดินทาง คุ้มครองวงเงินท่านละ 1 ล้านบาท ของบริษัท ชับป์ประกันภัย (เงื่อนไขตามกรมธรรม์)

อัตราค่าบริการนี้ไม่รวม

- ค่าดำเนินการทำหนังสือเดินทาง หรือค่าธรรมเนียมในการยื่นใบอนุญาตเข้า-ออกเมืองสำหรับคนต่างด้าว
- ค่าใช้จ่ายส่วนตัว อาทิ ค่าโทรศัพท์, ค่าซักรีด, ค่าเครื่องดื่มและอาหารนอกเหนือจากที่ระบุในรายการ
- ค่าอาหารและเครื่องดื่มที่สั่งพิเศษในร้านอาหาร นอกเหนือจากที่บริษัทฯ จัดให้
- ค่าภาษีมูลค่าเพิ่ม 7% และค่าภาษีหัก ณ ที่จ่าย 3%

เงื่อนไขการจอง :

- แพ็คเกจทัวร์การจองจะสมบูรณ์เมื่อมีการชำระ เงินมัดจำ 30% ของราคาแพ็คเกจ
- ชำระเงินส่วนที่เหลือ อย่างน้อย 45 วันก่อนวันเดินทาง
- กรณีทำการจอง น้อยกว่า 45 วันก่อนวันเดินทางชำระค่าทัวร์เต็มจำนวน (100%)
- การชำระเงิน ผ่านบัตรเครดิต มีค่าธรรมเนียม 3% ของยอดชำระ
- กรณีจองตัวเครื่องบิน ชำระราคาตัวตัวเครื่องบินเต็มจำนวน เพื่อดำเนินการออกตั๋ว



โปรแกรมการเดินทาง

วันแรก

กรุงเทพฯ (สนามบินสุวรรณภูมิ) - ฮอกไกโด (สนามบินนิว ชิโตเซะ) – เข้าพัก Club Med Tomamu



20.45 น.

พร้อมกัน ณ ท่าอากาศยานนานาชาติสุวรรณภูมิ ผู้โดยสารขาออก สายการบิน Thai Airways โดยมีเจ้าหน้าที่ของบริษัทฯ คอยต้อนรับและอำนวยความสะดวก

23.45 น.

นำท่านเดินทางสู่ เมืองฮอกไกโด โดยสายการบิน **Thai Airways** เที่ยวบินที่ **TG 670 : 23.45 น.** และถึง **08.30 น. (เวลาท้องถิ่นฮอกไกโด ประเทศญี่ปุ่น)** ฮอกไกโด, ประเทศญี่ปุ่น

วันที่ 2

สนามบินนิวชิโตเซะ - Club Med Tomamu - ทานมื้อเที่ยง - พักผ่อนอิสระภายในรีสอร์ท

08.30 น.
(เวลาท้องถิ่น)

เดินทางถึง สนามบินนิวชิโตเซะ จังหวัดฮอกไกโด ผ่านขั้นตอนการตรวจคนเข้าเมืองเรียบร้อย และรับสัมภาระ (เวลาท้องถิ่นฮอกไกโด ประเทศญี่ปุ่น เวลาเร็วกว่าประเทศไทย 2 ชั่วโมง) จากนั้นนำท่านเดินทางสู่ **Club Med Tomamu ที่พักระดับ 5 ดาว** (ใช้เวลาเดินทาง 2.30 ชั่วโมง)

12.00 น.

เดินทางถึง **Club Med Tomamu รีสอร์ทระดับ 5 ดาว** ระหว่างเช็คอินรับฟังคำอธิบายรายละเอียดแพ็คเกจ **Premium All-Inclusive** ฝากกระเป๋าสัมภาระพร้อมติดแท็กกระเป๋าห้องพักเจ้าหน้าที่จะนำกระเป๋าไปวางไว้ในห้องพัก จากนั้นให้เข้าทานมื้อเที่ยงที่ห้อง **อาหารหลักของรีสอร์ท Itara** บริการอาหารแบบบุฟเฟต์นานาชาติ มีแคนเตอร์อาหารให้เลือกทานเยอะ เมนูหลากหลาย

14.00 น.

พักผ่อนตามอัธยาศัย เพลินเพลิดเพลินกับกิจกรรมภายในรีสอร์ท อาทิ สระว่ายน้ำ, ฟิตเนส, เทนนิส, ยิงธนู และอื่นๆอีกมากมาย หรือพักผ่อนชิลๆ กับเครื่องดื่มเย็นๆที่บาร์ของรีสอร์ท **Unkai Main Bar**

19.30 น.

🍽️รับประทานอาหารค่ำที่ห้องอาหารหลัก Itara Restaurant (บุฟเฟต์นานาชาติ)

20.30 น.

พักผ่อนตามอัธยาศัย หรือร่วมกิจกรรมสังสรรค์ปาร์ตี้ ที่บาร์ ชมโชว์การแสดงสุดอลังการจากทีมงาน G.O.

22.00 น.

ราตรีสวัสดิ์... หลับฝันดีในคืนอันแสนสงบที่ **Club Med Tomamu (คลับเมด โทมามู)**



พักห้อง Family Superior Room

จุดชมวิว Unkai Terrace



วันที่ 3

พักผ่อนเต็มวันในรีสอร์ท Club Med Tomamu - รวมกิจกรรมทางรีสอร์ท

07.00 น.

📍 รับประทานอาหารเช้าที่ห้อง Itara Restaurant (บุฟเฟต์นานาชาติ)

09.00 น.

สามารถเลือกทำกิจกรรมภายในรีสอร์ทได้ตามอัธยาศัย เช่น

- ถ่ายภาพรอบรีสอร์ท นั่งกระเช้าชมวิวกูภูเขา Unkai Terrace!
- Flying Trapeze (โหนบาร์กลางอากาศ) พร้อมครูฝึก
- คลาสยิงธนู (Archery)
- ปั่นจักรยาน Mountain Bike รอบรีสอร์ท *จองล่วงหน้า
- Nature Walk / Hiking ชมธรรมชาติและวิวกูภูเขา *จองล่วงหน้า
- ฟิตเนส หรือ Cardio Training



อาหารนานาชาติระดับพรีเมียม

12.00 น.

📍 รับประทานอาหารกลางวัน ณ ห้องอาหาร Itara Main Restaurant (บุฟเฟต์นานาชาติ)

14.00 น.

เปลี่ยนบรรยากาศเป็นกิจกรรมพักผ่อน เช่น

- เล่นน้ำที่ “Mina Mina Beach” ทะเลจำลองในร่มที่ใหญ่ที่สุดของญี่ปุ่น!
- ผ่อนคลาย พักร่างกาย แช่บ่อน้ำร้อนกลางแจ้ง Kirin no Yu
- ปิงปอง (Table Tennis)
- Bocce Ball, Pickleball
- นั่งพักผ่อน จิบเครื่องดื่มที่ Unkai Bar บริการเครื่องดื่มกว่า 100 รายการ
- เด็กๆ สนุกกับ Mini Club / Teens Club
- ถ่ายภาพรอบรีสอร์ท ชมวิวกูภูเขาและธรรมชาติ

19.00 น.

📍 รับประทานอาหารค่ำ ณ ห้องอาหาร Itara Main Restaurant (บุฟเฟต์นานาชาติ)

21.00 น.

พักผ่อนตามอัธยาศัย หรือร่วมกิจกรรมสังสรรค์ปาร์ตี้ ที่บาร์ ชมโชว์การแสดงสุดอลังการจากทีมงาน G.O.

22.00 น.

ราตรีสวัสดิ์... กลับฝันดีในคืนอันแสนสงบที่ Club Med Tomamu (คลับเมด โทมามู)



วันที่ 4 Club Med Tomamu – เทียวฟูราโนะ ชมทุ่งดอกไม้ & นิงเกิ้ลเทอเรส - ซ้อปิ้งของฝาก

07.00 น. รับประทานอาหารเช้าที่ห้อง Itara Restaurant (บุฟเฟต์นานาชาติ)

09.00 น. จากนั้นออกเดินทางสู่เมืองฟูราโนะ เพื่อเที่ยวชมไฮไลต์ฤดูร้อนของฮอกไกโด เริ่มจาก “ฟาร์มโทมิตะ” แหล่งชมทุ่งลาเวนเดอร์และดอกไม้หลากสีบนเนินเขาต่อด้วย “สวนซิกิไซโนะโอกะ” สวนดอกไม้ขนาดใหญ่ที่จัดเรียงเป็นลวดลายสีสันสวยงามเหมือนพรมธรรมชาติ



ฟาร์มโทมิตะ



สวนซิกิไซโนะโอกะ

12.00 น. ลูกค้าอิสระรับประทานอาหารกลางวันตามอัธยาศัย เช่น สตรีทฟู้ดหรือซุ้มอาหารต่างๆ *มื้อกลางวันนี้ไม่รวมในแพ็คเกจ

13.00 น. ช่วงบ่าย เดินทางต่อไปยัง “Furano Marche” แหล่งรวมสินค้าและของฝากท้องถิ่น เช่น ขนมหวานจากนมเมล่อน คาเฟ่ และสินค้าแปรรูปคุณภาพดี จากนั้นไปชมบรรยากาศยามเย็นที่ “นิงเกิ้ลเทอเรส” หมู่บ้านกระท่อมไม้เล็ก ๆ ท่ามกลางป่าสน บรรยากาศอบอุ่นและโรแมนติก



Furano Marche



นิงเกิ้ลเทอเรส

17.00 น. ช่วงเย็น เดินทางกลับ Ningle Terrace → Club Med Tomamu (ใช้เวลาขับรถประมาณ 45 - 55 นาที) เดินทางถึงรีสอร์ทพักผ่อนตามอัธยาศัย ระหว่างรอทานมื้อค่ำ

19.00 น. 🍽️ รับประทานอาหารค่ำ ณ ห้องอาหาร Itara Main Restaurant (บุฟเฟต์นานาชาติ)

21.00 น. จากนั้นอิสระพักผ่อน หรือสนุกกับกิจกรรมยามค่ำคืนที่ Unkai Main Bar พร้อมชมการแสดงจากทางรีสอร์ท และเครื่องดื่มหลากหลายตลอดค่ำคืน

22.00 น. **ราตรีสวัสดิ์... หลับฝันดีในคืนอันแสนสงบที่ Club Med Tomamu (คลับเมด โทมามู)**

วันที่ 5 Club Med Tomamu - ซัปโปโร - ซ้อปปิ้ง มิตซุย เอาต์เล็ต - ตลาดปลานีโจ - ทานุกิโคจิ

07.00 น. 🍽️ รับประทานอาหารเช้าที่ห้อง Itara Restaurant (บุฟเฟต์นานาชาติ)

08.00 น. จากนั้นออกเดินทางไปซัปโปโร (ใช้เวลาเดินทางโดยรถประมาณ 2 ชั่วโมง)

10.00 น. เดินทางถึงเมืองซัปโปโร และเริ่มอิสระช้อปปิ้งตามอัธยาศัย โดยสามารถเลือกเที่ยวได้ตามความสนใจ เช่น

- **“Mitsui Outlet Park Sapporo”** แหล่งรวมแบรนด์ดังทั้งญี่ปุ่นและต่างประเทศ พร้อมสินค้า Outlet ราคาพิเศษ
- **“ตลาดปลานีโจ (Nijo Market)”** ชิมอาหารทะเลสด ซูชิ ซาซิมิ ปุซอกโกโด และซื้อของฝากท้องถิ่น
- **“ถนนทานุกิโคจิ (Tanukikoji Shopping Arcade)”** ถนนช้อปปิ้งในร่มที่เต็มไปด้วยร้านค้า ร้านขายยา เครื่องสำอาง เสื้อผ้า และของฝากยอดนิยม
- ย่านการค้าใจกลางเมืองซัปโปโร สำหรับเลือกซื้อสินค้าตามอัธยาศัย

Mitsui Outlet Park

ตลาดปลานีโจ

12.00 น. อิสระรับประทานอาหารกลางวันตามอัธยาศัย (**มื้อกลางวันไม่รวมในแพ็คเกจ**)

- แนะนำเมนูขึ้นชื่อของฮอกไกโด เช่น ราเมน ซุปแกงกะหรี่ ข้าวหน้าปลาดิบ อาหารทะเลสด หรือขนมและไอศกรีมจากนมฮอกไกโด

13.00 น. ช่วงบ่ายอิสระช้อปปิ้งต่อ หรือเลือกซื้อของฝาก อาทิ

- ซ็อกโกแลตและขนมชื่อดังของฮอกไกโด
- ผลิตภัณฑ์จากนมและชีส
- เครื่องสำอางและเวชสำอางญี่ปุ่น
- เสื้อผ้า กระเป๋า รองเท้า และสินค้าลดราคาจากแบรนด์ต่าง ๆ

ถนนทานุกิโคจิ



17.00 น. ออกเดินทางจากเมืองซัปโปโรรถกลับสู่ → Club Med Tomamu (ใช้เวลาเดินทางกลับประมาณ 2 ชั่วโมง)

19.00 น. เดินทางถึงรีสอร์ท Club Med Tomamu
🍽️รับประทานอาหารค่ำ ณ ห้องอาหาร Itara Main Restaurant (บุฟเฟต์นานาชาติ)

21.00 น. จากนั้นอิสระพักผ่อน หรือสนุกกับกิจกรรมยามค่ำคืนที่ Unkai Main Bar พร้อมชมการแสดงจากทางรีสอร์ท และเครื่องดื่มหลากหลายตลอดค่ำคืน

Unkai Main Bar



22.00 น. ราตรีสวัสดิ์... หลับฝันดีในคืนอันแสนสงบที่ Club Med Tomamu (คลับเมด โทมามุ)



สังสรรค์ปาร์ตี้ ชมโชว์การแสดงทุกคืน

วันที่ 5

เช็คอินที่ Club Med Tomamu - เดินทางกลับประเทศไทย (สนามบินสุวรรณภูมิ)

- 05.30 น. เช็คอินเพื่อเตรียมตัวเดินทางไปยังสนามบิน New Chitose Airport โดยทางรีสอร์ทจะจัดเตรียม อาหาร เข้าแบบกล่อง ให้ทุกท่าน เพื่อความสะดวกในการเดินทาง
- 06.00 น. ออกเดินทางจาก Club Med Tomamu สู่อeroporto New Chitose Airport (ใช้เวลาเดินทางประมาณ 2 ชั่วโมง)
- 08.00 น. เดินทางถึงสนามบิน New Chitose พร้อมเวลาเพื่อสำหรับเช็คอิน โหลดสัมภาระ และผ่านขั้นตอนตรวจคนเข้าเมืองก่อนเที่ยวบินประมาณ 2 ชั่วโมง 30 นาที
- 10.30 น. ออกเดินทางกลับประเทศไทยด้วยสายการบิน Thai Airways เที่ยวบิน TG 671 เส้นทาง New Chitose - กรุงเทพฯ สุวรรณภูมิ
- 15.30 น. (เวลาท้องถิ่น) เดินทางถึงสนามบินสุวรรณภูมิ รับสัมภาระและผ่านขั้นตอนตรวจคนเข้าเมือง จากนั้นแยกย้ายเดินทางกลับโดยสวัสดิภาพ

สิ้นสุดการเดินทาง พร้อมความประทับใจจากทริป Hokkaido Summer Bloom & Club Med Tomamu

ในนามของผู้จัดทัวร์ ขอขอบพระคุณทุกท่านที่ร่วมเดินทาง และหวังเป็นอย่างยิ่งว่าจะมีโอกาสให้บริการท่านอีกครั้งในโอกาสต่อไปครับ/ค่ะ
หวังว่าท่านจะได้รับความสนุกและความประทับใจกลับไปอย่างเต็มเปี่ยม





Family Superior Room

รายละเอียดห้องพัก :

- ขนาด : มีพื้นที่ 38 ตารางเมตร
- ความจุ : สูงสุด 3 ท่านต่อห้อง



Room plan

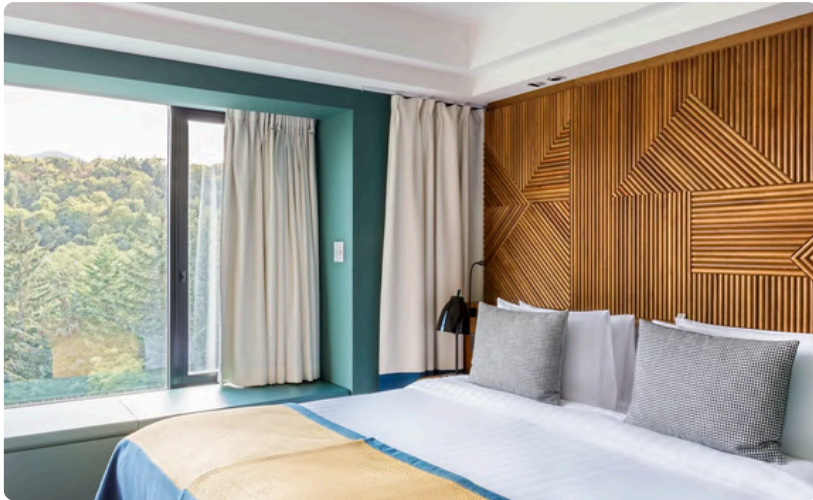

สิ่งอำนวยความสะดวกภายในห้องพัก

- เครื่องปรับอากาศ / เครื่องทำความร้อน (ขึ้นอยู่กับฤดูกาล)
- เตียงเด็ก (Baby Bed) ต้องแจ้งล่วงหน้า
- ชุดอุปกรณ์สำหรับเด็ก
- โทรศัพท์
- โทรทัศน์
- อินเทอร์เน็ต Wi-Fi
- โซฟา
- กาต้มน้ำ พร้อมชุดชาและกาแฟ
- ตู้เย็นขนาดเล็ก
- เตารีดและโต๊ะรีดผ้าภายในห้อง
- อ่างอาบน้ำ (Bathtub)
- อ่างล้างหน้า 2 จุด (Twin Vanity Sinks)
- รองเท้าใส่ภายในห้อง (Slippers)
- ไดร์เป่าผม (Hair Dryer)
- กระจกขยายสำหรับแต่งหน้า / โคนหนวด (Magnifying Mirror)
- สิ่งอำนวยความสะดวกภายในห้องน้ำ ได้แก่ สบู่อาบน้ำ, แชมพู, ครีมนวดผม และโลชั่นบำรุงผิว
- ห้องสุขาแยกเป็นสัดส่วน (Separate Toilets)
- ชุดสิ่งอำนวยความสะดวกสำหรับเด็ก ได้แก่ แชมพู, สบู่อาบน้ำ และโลชั่นบำรุงผิว



Restaurant

Baisha

Main restaurant



Open Hours :

Breakfast | 7.00 AM - 9.30 AM
Lunch | 12.00 PM - 4.30 PM
Dinner | 6.00 PM - 8.45 PM



Haku

Specialty restaurant

** ตัวเลือกเมนูพื้นฐานรวมอยู่ในแพ็คเกจแบบรวมทุกอย่างแล้ว
ตัวเลือกเมนูพรีเมียมมีค่าใช้จ่ายเพิ่มเติม (จองล่วงหน้า)

(วันและเวลาเปิดให้บริการอาจมีการเปลี่ยนแปลงในรีสอร์ท โปรดตรวจสอบกับทีมงานรีสอร์ทในสถานที่)



Bars

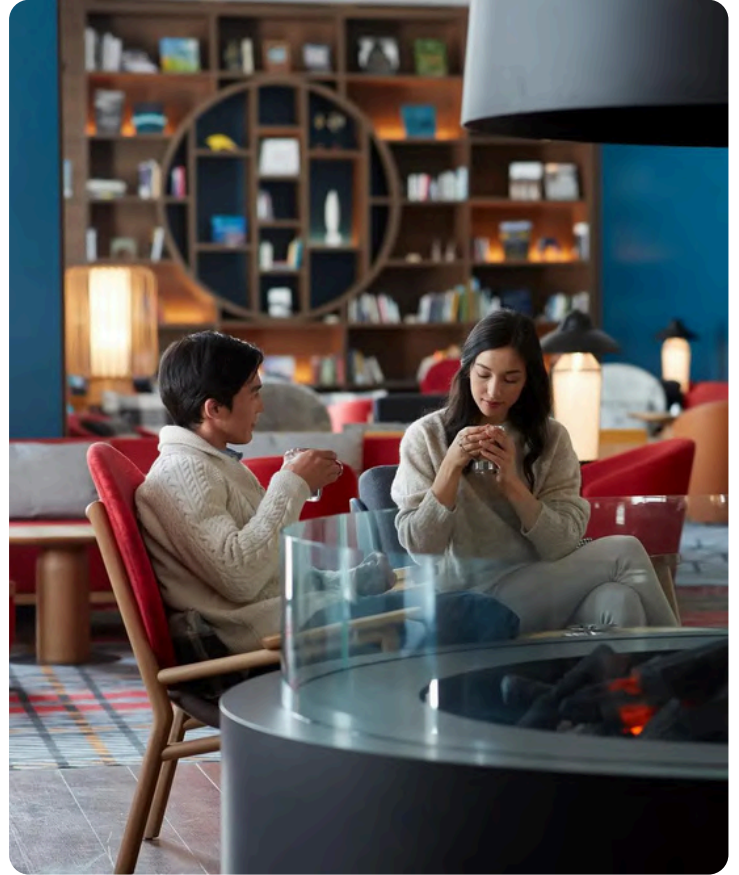

Unkai bar

Main Bar

- Wine
- beer
- cocktail
- Mocktail
- Juice
- coffee
- Softdrink

อายุขั้นต่ำในการดื่มในญี่ปุ่นคือ 20 ปี



The Nest Bar

Settle into cosy seating with cocktail tables or at the bar and enjoy a "A la Carte" selection of small bites at The Nest. Guests can also take part in the bar's immersion into some of the best local whiskies and sakes. Poured by a knowledgeable bartender

มีค่าใช้จ่ายเพิ่มเติม

เงื่อนไขการเดินทาง

- บริษัทฯ ขอสงวนสิทธิ์ในการปรับเปลี่ยนโปรแกรมเพื่อความเหมาะสม สาเหตุอันเนื่องมาจากการล่าช้าของสายการบิน, การนัดหยุดงาน, ภัยธรรมชาติ, การก่อวินาศกรรม, การก่อจลาจล, อุบัติเหตุ ฯลฯ โดยจะคำนึงถึงผลประโยชน์ของผู้เดินทางเป็นสำคัญ
- บริษัทฯ จะไม่รับผิดชอบค่าใช้จ่ายที่เกิดขึ้น หากท่านถูกปฏิเสธการเข้าเมือง อันเนื่องจากการกระทำที่ส่อไปในทางผิด กฎหมายหรือการหลบหนีเข้าเมือง ฯลฯ และจะไม่คืนเงินค่าทัวร์
- บริษัทฯ ขอสงวนสิทธิ์ในการยกเลิกการเดินทางในกรณีที่เกิดภัยพิบัติทางธรรมชาติ อาทิ สึนามิ แผ่นดินไหว ภูเขาไฟระเบิด อุทกภัย วาตภัย ฯลฯ อันนอกเหนือจากการควบคุมของบริษัทฯ โดยทางบริษัทฯ จะขอเก็บเฉพาะค่าใช้จ่ายที่เกิดขึ้นตามจริงเท่านั้น เช่น ค่ามัดจำตัวเครื่องบินและค่าห้องพัก ฯลฯ

ข้อตกลงและเงื่อนไข

- การจองจะถือว่าสมบูรณ์เมื่อบริษัทได้รับเอกสารยืนยันตัวตนของผู้เดินทาง และเงินมัดจำจำนวน 30% ของราคาแพ็คเกจทั้งหมด เรียบร้อยแล้ว
- ผู้เดินทางต้องชำระยอดคงเหลือทั้งหมดอย่างน้อย 45 วันก่อนวันเดินทาง
- กรณีจองน้อยกว่า 45 วันก่อนเดินทาง ต้องชำระค่าทัวร์เต็มจำนวน 100% ในวันที่ยืนยันการจอง
- กรณีจองตัวเครื่องบิน ผู้เดินทางต้องชำระค่าตัวเต็มจำนวน เพื่อให้บริษัทดำเนินการออกบัตรโดยสาร โดยการเปลี่ยนแปลงหรือยกเลิกเป็นไปตามเงื่อนไขของสายการบิน
- การชำระเงินผ่านบัตรเครดิต มีค่าธรรมเนียม 3% ของยอดชำระ
- ราคาทัวร์ทั้งหมดแสดงเป็นสกุลเงินบาท และขึ้นอยู่กับจำนวนที่ว่างและความพร้อมในการให้บริการ ณ วันที่ยืนยันการจอง
- แพ็คเกจรวมเฉพาะค่าบริการที่ระบุไว้ในโปรแกรมทัวร์เท่านั้น ไม่รวมค่าธรรมเนียมวีซ่า ค่าทิป ค่าใช้จ่ายส่วนตัว กิจกรรมเพิ่มเติม และบริการอื่น ๆ ที่ไม่ได้ระบุในโปรแกรม
- การยกเลิกการจองต้องแจ้งบริษัทเป็นลายลักษณ์อักษร และอาจมีค่าธรรมเนียมตามเงื่อนไขของสายการบิน โรงแรม รีสอร์ท หรือผู้ให้บริการที่เกี่ยวข้อง
- กรณีไม่เดินทาง ไม่เข้าพัก (No-show) หรือออกเดินทางก่อนกำหนด บริษัทขอสงวนสิทธิ์เรียกเก็บค่าบริการ 100% และไม่สามารถขอคืนเงินสำหรับบริการที่ไม่ได้ใช้
- การเปลี่ยนแปลงวันเดินทาง จำนวนผู้เดินทาง ชื่อผู้เดินทาง ห้องพัก เที่ยวบิน หรือบริการต่าง ๆ ขึ้นอยู่กับความพร้อมของผู้ให้บริการ และอาจมีค่าใช้จ่ายเพิ่มเติม
- บริษัทขอสงวนสิทธิ์ในการปรับเปลี่ยนลำดับการเดินทาง โปรแกรม หรือเงื่อนไขต่าง ๆ ตามความเหมาะสม อันเนื่องมาจากสภาพอากาศ เหตุสุดวิสัย หรือข้อกำหนดของผู้ให้บริการ โดยคำนึงถึงความปลอดภัยและประโยชน์ของผู้เดินทางเป็นสำคัญ