ใบอนุญาตประกอบธุรกิจนำเที่ยว 11/07028
หจก. เพาเวอร์ แทรเวิล แอนด์ ทัวร์
POWER TRAVEL & TOURS LTD., PART
98/67 โครงการ มายด์ฮอฟฟ์ ถนนร่มเกล้า แขวงคลองสามประเวศ เขตลาดกระบัง
จังหวัดกรุงเทพมหานคร 10520

02-130-0126
Website : www.powertravels.com
Email : webmaster@powertravels.com
Hotline : 089-168-7611, 089-811-9034
081-854-4644

@powertravel | Maldives Promotion Price | Winter Ski Resort

กรุ๊ป : 20-25 ที่นั่ง

Club Med

Lijiang Golden Moments Holiday
Kunming & Lijiang Journey 5 วัน 4 คืน



รอบการเดินทาง : พฤศจิกายน - ธันวาคม 2569
รอบการเดินทาง : มกราคม - พฤษภาคม 2570
ช่วงวันเดินทาง ตามรายละเอียดด้านล่าง

เปิดประสบการณ์ท่องเที่ยว 2 เมืองมรดกโลกแห่งมณฑลยูนนาน เยือน ต้าหลี่ เมืองโบราณเปี่ยมเสน่ห์ และ ลี่เจียง เมืองมรดกโลกที่ได้รับการขึ้นทะเบียนโดย UNESCO ชมความงดงามของ ภูเขาหิมะมังกรหยก และหุบเขาพระจันทร์สีน้ำเงิน เดินทางระหว่างเมืองด้วย รถไฟความเร็วสูง พักผ่อนอย่างเหนือระดับที่ Club Med Lijiang แบบ All-Inclusive พร้อมเที่ยวครบทุกไฮไลต์สำคัญ ไม่มีแวะร้านค้าตามโปรแกรม เหมาะสำหรับผู้ที่ต้องการท่องเที่ยวอย่างเต็มอิ่มและคุ้มค่า

แพ็คเกจ 5 วัน 4 คืน ไม่รวมตั๋วเครื่องบิน

ราคา 25,500 ต่อท่าน*
(พัก 2 ท่าน / ห้อง)
แนะนำ

ราคา 3,890 ต่อท่าน* (พักเดี่ยว)

ราคาเริ่มต้นเดินทาง 2026

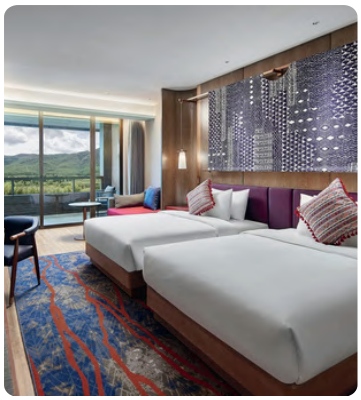
พักคลับเมด 3 คืน

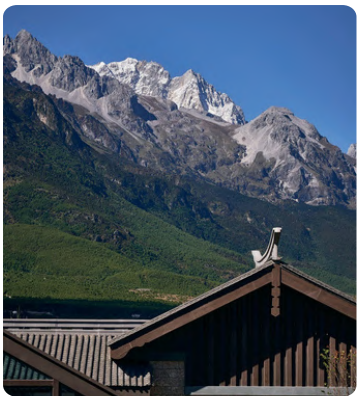
ภูเขาหิมะมังกรหยก


Impression Lijiang


กิจกรรมภายในรีสอร์ท

ไฮไลท์ทริปที่ลูกค้าจะได้รับ

- พัก Club Med Lijiang แบบ All-Inclusive 3 คืน
- ห้องพัก Deluxe Room with View
- พักในเมืองคุนหมิง 1 คืน โรงแรม Crowne Plaza 5 ดาว หรือ *เทียบเท่า*
- เที่ยวชม ภูเขาหิมะมังกรหยก
- ชมความงดงามของ หุบเขาพระจันทร์สีน้ำเงิน (Blue Moon Valley)
- ชมการแสดงสุดอลังการ Impression Lijiang
- เที่ยวเมืองโบราณลี่เจียง ซึ่งเป็นมรดกโลกของยูเนสโก
- เพลิดเพลินกับกิจกรรมและสิ่งอำนวยความสะดวกภายในรีสอร์ต
- อิ่มอร่อยกับอาหาร เครื่องดื่ม และของว่าง ไม่อั้น ตามมาตรฐาน All-Inclusive
- อ้างอิงเดินทางโดย สายการบินไทย (Thai Airways)

(ดูโปรแกรมเต็มด้านหลัง)

FLASH SALE

โปรแกรมเดินทาง 2026



แพ็คเกจไม่รวมตั๋วเครื่องบิน 2026

เหมาะสำหรับท่านที่มีตั๋วเครื่องบินแล้ว หรือต้องการจองตั๋วเครื่องบินเอง

กำหนดการเดินทาง	ผู้ใหญ่	วัยรุ่น อายุ 12 - 17 ปี	เด็ก อายุ 4 - 11 ปี
11-15 พฤศจิกายน 2569	**25,500.-**	**23,409.-**	**21,318.-**
18-22 พฤศจิกายน 2569	**25,500.-**	**23,409.-**	**21,318.-**
25-29 พฤศจิกายน 2569	**25,500.-**	**23,409.-**	**21,318.-**
09-13 ธันวาคม 2569	**25,500.-**	**23,409.-**	**21,318.-**
16-20 ธันวาคม 2569	**25,500.-**	**23,409.-**	**21,318.-**

สำหรับพักเดี่ยวชำระเพิ่ม 3,890 บาท

เงื่อนไขการจอง :

- การจองจะถือว่าสมบูรณ์เมื่อชำระเงินมัดจำ 30% ของราคาแพ็กเกจทัวร์ พร้อมส่งเอกสารยืนยันตัวตนของผู้เดินทางครบถ้วน
- ยอดคงเหลือของแพ็กเกจทัวร์ต้องชำระให้ครบถ้วนอย่างน้อย 45 วันก่อนวันเดินทาง
- กรณีจองน้อยกว่า 45 วันก่อนวันเดินทาง ผู้เดินทางต้องชำระค่าทัวร์และค่าตั๋วเครื่องบินเต็มจำนวน 100%
- การชำระเงินผ่านบัตรเครดิตมีค่าธรรมเนียม 3% ของยอดชำระ

ห้างหุ้นส่วนจำกัด เพาเวอร์ แทรเวิล แอนด์ ทัวร์ 98/67 โครงการ มายด์ฮอฟฟ์ ถนนร่มเกล้า แขวง คลองสามประเวศ เขตลาดกระบัง กรุงเทพมหานคร 10520
โทรศัพท์ 02-1300126 , โทรสาร 02-1300127 E-mail : webmaster@powertravels.com Website : http://www.powertravels.com

FLASH SALE

โปรแกรมเดินทาง 2027



แพ็คเกจไม่รวมตั๋วเครื่องบิน 2027

เหมาะสำหรับท่านที่มีตั๋วเครื่องบินแล้ว หรือต้องการจองตั๋วเครื่องบินเอง

กำหนดการเดินทาง	ผู้ใหญ่	วัยรุ่น อายุ 12 - 17 ปี	เด็ก อายุ 4 - 11 ปี
8-12 มกราคม 2570	**28,500.-**	**26,150.-**	**23,800.-**
26 กุมภพันธ์ - 2 มีนาคม 2570	**28,500.-**	**26,150.-**	**23,800.-**
19 - 23 มีนาคม 2570	**28,500.-**	**26,150.-**	**23,800.-**
2-6 เมษายน 2570	**28,500.-**	**26,150.-**	**23,800.-**
9-13 เมษายน 2570	**28,500.-**	**26,150.-**	**23,800.-**
16-20 เมษายน 2570	**28,500.-**	**26,150.-**	**23,800.-**
23-27 เมษายน 2570	**28,500.-**	**26,150.-**	**23,800.-**
7-11 พฤษภาคม 2570	**28,500.-**	**26,150.-**	**23,800.-**
14-17 พฤษภาคม 2570	**28,500.-**	**26,150.-**	**23,800.-**
21-25 พฤษภาคม 2570	**28,500.-**	**26,150.-**	**23,800.-**

สำหรับพักเดี่ยวชำระเพิ่ม 3,890 บาท

ห้างหุ้นส่วนจำกัด เพาเวอร์ แทรเวิล แอนด์ ทัวร์ 98/67 โครงการ มายด์ฮอฟฟ์ ถนนร่มเกล้า แขวง คลองสามประเวศ เขตลาดกระบัง กรุงเทพมหานคร 10520
โทรศัพท์ 02-1300126 , โทรสาร 02-1300127 E-mail : webmaster@powertravels.com Website : http://www.powertravels.com

อัตราค่าบริการรวม

- รถไฟความเร็วสูง ชั้น 2 เส้นทาง คุนหมิง - ต้าหลี่ และ ลี่เจียง - คุนหมิง
- บริการรถบัสรับ - ส่งตามโปรแกรม
- ค่าที่พัก Club Med Lijiang ห้อง Deluxe Room with View จำนวน 3 คืน
  - **รับฟรี!! Voucher ถ่ายภาพชุดพื้นเมืองสุดพิเศษ พร้อมรับภาพถ่ายฟรี จำนวน 3 ภาพต่อห้อง**
  - บริการอาหารครบทุกมื้อ แบบบุฟเฟต์นานาชาติที่ห้องอาหารหลัก Baisha
  - บริการเครื่องดื่มตลอดการเข้าพัก ทั้งผสมแอลกอฮอล์และไม่ผสมแอลกอฮอล์ เช่น ไวน์ วิสกี้ น้ำผลไม้ มีให้เลือกมากกว่า 100 รายการ ตั้งแต่ 11.00 - 00.00 น. ทุกวัน
  - บริการมินิบาร์ในห้องพัก เติมให้ 1 ครั้งในวันแรกของการเข้าพัก
  - ฟรี! Mini Club สำหรับเด็กอายุตั้งแต่ 4 - 10 ขวบ ทุกวัน ตั้งแต่ 08.00 - 17.00 น. (ไม่มีค่าใช้จ่าย)
  - ชมโชว์การแสดงตื่นตาตื่นใจสุดอลังการทุกค่ำคืน เวลา 20.15 น.
  - สังสรรค์ปาร์ตี้ สนุกสนาน ดื่มไม่อั้น ชมดนตรี ที่บาร์ทุกค่ำคืน ตั้งแต่ 19.00 - 00.00 น.
  - กิจกรรมภายในรีสอร์ทอาทิ Swimming Pool, Fitness, Flying Trapeze, แอโรบิค, โยคะ, ซุมบ้า, ห้องเกม, ปิงปอง, คาราโอเกะ, Mahjong
- ค่าที่พักโรงแรม Crowne Plaza Kunming **หรือเทียบเท่า** ในเมืองคุนหมิง จำนวน 1 คืน

ที่เที่ยวลี่เจียง!

- ไฮไลท์! เที่ยวชม ภูเขาหิมะมังกรหยก (Jade Dragon Snow Mountain)
- ไฮไลท์! ชมความงดงามของ หุบเขาพระจันทร์สีน้ำเงิน (Blue Moon Valley)
- ไฮไลท์! ชมการแสดงกลางแจ้งสุดยิ่งใหญ่ Impression Lijiang Show
- ไฮไลท์! เดินเที่ยว เมืองโบราณลี่เจียง (Lijiang Old Town) มรดกโลก

ที่เที่ยวคุณหมิง!

- ไฮไลท์! เที่ยวชม ซุ้มประตูม้าทองไก่หยก สถาปัตยกรรมที่มีอายุกว่า 400 ปี
- ไฮไลท์! ช้อปปิ้งถนนจินปี้ลู่ หรือ ถนนคนเดินหนานผิงเจีย ถนนที่เก่าแก่ที่สุดของเมืองคุนหมิง
- ไฮไลท์! อิสระช้องปิ้ง PARK1903 เป็นย่านช้อปปิ้งและไลฟ์สไตล์ระดับแลนด์มาร์คในเขตซีซาน
- รับประทานอาหารนอกรีสอร์ท 5 มื้อ
- ค่าประกันอุบัติเหตุ (เงื่อนไขตามกรมธรรม์)

อัตราค่าบริการนี้ไม่รวม

- ไม่รวมตั๋วเครื่องบินไป - กลับ
- ค่าดำเนินการทำหนังสือเดินทาง หรือค่าธรรมเนียมในการยื่นใบอนุญาตเข้า-ออกเมืองสำหรับคนต่างด้าว
- ค่ากระป๋องออกซิเจนสามารถซื้อเพิ่มได้กับไกด์ โดยมีค่าใช้จ่ายประมาณ 100 หยวน / กระป๋อง
- ค่าใช้จ่ายส่วนตัว อาทิ ค่าโทรศัพท์, ค่าซักรีด, ค่าเครื่องดื่มและอาหารนอกเหนือจากที่ระบุในรายการ
- ค่าอาหารและเครื่องดื่มที่สั่งพิเศษในร้านอาหาร นอกเหนือจากที่บริษัทฯ จัดให้ ยกเว้นจะตกลงกันเป็นกรณีพิเศษ
- ค่าภาษีมูลค่าเพิ่ม 7% และค่าภาษีหัก ณ ที่จ่าย 3%



โปรแกรมการเดินทาง

Day 1 กรุงเทพฯ (สนามบินสุวรรณภูมิ) - คุนหมิง (ท่าอากาศยานนานาชาติฉางชุย) – เข้าพัก Club Med Lijiang

07.30 น.
เวลาท้องถิ่น

พร้อมกันที่ ท่าอากาศยานสุวรรณภูมิ อาคารผู้โดยสารระหว่างประเทศ เคาน์เตอร์สายการบินไทย (THAI AIRWAYS) **ประตูทางเข้าหมายเลข 3-4 เคาน์เตอร์แถว H-J** โดยมีเจ้าหน้าที่คอยให้การต้อนรับและอำนวยความสะดวกตรวจเช็คสัมภาระและเอกสารการเดินทางให้กับทุกท่าน

10.45 น. ออกเดินจากสนามบินสุวรรณภูมิ มุ่งหน้าสู่ คุนหมิง ประเทศจีน **โดยเที่ยวบินที่ TG612**

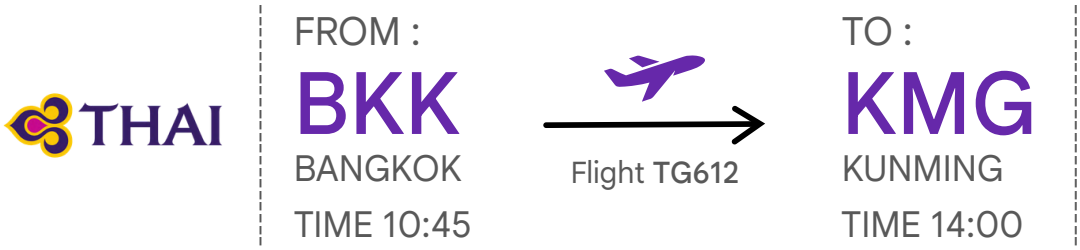

เดินทางถึง **ท่าอากาศยานนานาชาติคุนหมิงฉางสุ่ย เมืองคุนหมิง ประเทศจีน** นำท่านผ่านพิธีการตรวจคนเข้าเมือง รับสัมภาระ และเตรียมตัวเดินทางต่อ

14.00 น.
เวลาท้องถิ่น

เมืองคุนหมิง เมืองเอกและเมืองใหญ่ที่สุดของมณฑลยูนนาน ตั้งอยู่ทางตะวันตกเฉียงใต้ของประเทศจีน บนความสูงประมาณ 2,000 เมตรเหนือระดับน้ำทะเล มีอากาศเย็นสบายตลอดทั้งปี จนได้รับสมญานามว่า “นครแห่งฤดูใบไม้ผลิ”

15.00 น. หลังรับสัมภาระเรียบร้อย นำคณะเดินทางสู่ สถานีรถไฟความเร็วสูงคุนหมิง *ใช้เวลาเดินทางประมาณ 1 ชั่วโมง*

16.00 น. เดินทางถึง สถานีรถไฟความเร็วสูงคุนหมิง

18.08 น. ออกเดินทางจาก สถานีรถไฟคุนหมิง สู่ เมืองต้าหลี่ **โดยรถไฟขบวน D8790** *ใช้เวลาเดินทางประมาณ 2 ชั่วโมง 4 นาที* ระหว่างทางเพลิดเพลินกับทัศนียภาพที่ค่อย ๆ เปลี่ยนจากเมืองใหญ่ สู่ธรรมชาติและภูเขาอันสวยงามของมณฑลยูนนาน *บริการ อาหารค่ำแบบกล่อง (Dinner Meal Box) ระหว่างการเดินทางบนรถไฟ*

20.12 น. เดินทางถึง เมืองต้าหลี่ เมืองโบราณที่มีเสน่ห์ท่ามกลางขุนเขาและวัฒนธรรมอันเป็นเอกลักษณ์ จากนั้นพบรถและเจ้าหน้าที่ท้องถิ่นรอให้การต้อนรับ ก่อนนำคณะเดินทางต่อสู่ เมืองลี่เจียง ใช้ *เวลาเดินทางประมาณ 2 ชั่วโมง*

23.00 น. เดินทางถึงเมืองลี่เจียง และนำท่านเข้าสู่ที่พัก Club Med Lijiang เช็กอินและพักผ่อนตามอัธยาศัย





Day 2 พักผ่อน Club Med Lijiang- ทำกิจกรรมในรีสอร์ท - เที่ยวชมเมืองโบราณลี่เจียง

07.30 น. 🍽 รับประทานอาหารเช้าที่ห้อง Baisha Restaurant บริการอาหารแบบบุฟเฟต์นานาชาติ

09.00 น. ช่วงเช้า อิสระพักผ่อนและร่วมกิจกรรมภายใน Club Med Lijiang ตามอัธยาศัย หรือใช้ **"Voucher ถ่ายภาพชุดพื้นเมืองสุดพิเศษ!"** พร้อมรับภาพถ่ายฟรี จำนวน 3 ภาพต่อห้อง *โดยกรุณาสำรองคิว ล่วงหน้าอย่างน้อย 1 วัน ทั้งนี้ เวลาถ่ายภาพขึ้นอยู่กับรอบที่ทางรีสอร์ตจัดสรร*





12.00 น. 🍽 รับประทานอาหารค่ำที่ห้องอาหารหลัก Baisha Restaurant (บุฟเฟต์ อาหารจีน – นานาชาติ)

13.30 น. อิสระพักผ่อนตามอัธยาศัย (Free & Easy) เลือกสนุกกับกิจกรรมภายใน Club Med Lijiang เช่น **เล่นไพ่นกกระจอก, คาราโอเกะ, กิจกรรมปีนผาจำลอง, ยิงธนู และว่ายน้ำที่สระว่ายน้ำสวนน้ำในร่ม** หรือออกไปท่องเที่ยวตามสถานที่ต่างๆ ในเมืองลี่เจียงด้วยตนเอง **โดยสามารถเรียกรถ DiDi เดินทางได้อย่างสะดวก**

สถานที่แนะนำ อาทิ **เมืองเก่าไป๋ซา (Baisha Ancient Town)** สัมผัสบรรยากาศเมืองโบราณและวัฒนธรรมท้องถิ่น, **สระมังกรดำ (Black Dragon Pool)** จุดชมวิวและถ่ายภาพยอดนิยม หรือ Yu Wu Village หมู่บ้านอวี้หู หมู่บ้านน่าซีเชิงเขามังกรหยก เที่ยวคาเฟ่ ถ่ายภาพบนหลังคา

นัดหมายพร้อมกัน ณ จุดนัดหมาย ก่อนนำท่านเดินทางสู่ **เมืองเก่าลี่เจียง (Lijiang Old Town)** เมืองโบราณอายุกว่า 800 ปี ซึ่งได้รับการขึ้นทะเบียนเป็น **มรดกโลกทางวัฒนธรรมโดย UNESCO**

15.00 น. อิสระเดินเล่นสัมผัสเสน่ห์ของเมืองโบราณ ชมบ้านเรือนสถาปัตยกรรมพื้นเมือง ถนนหินโบราณ ลำธารและสะพานเล็ก ๆ ที่ไหลผ่านทั่วเมือง พร้อมเลือกซื้อของฝาก ชิมอาหารท้องถิ่น และแวะคาเฟ่ตามอัธยาศัย **ช่วงเย็นชมบรรยากาศของเมืองเก่าที่เริ่มประดับประดาด้วย โคมไฟและแสงสี เพิ่มเสน่ห์ให้เมืองลี่เจียงสวยงามแตกต่างจากช่วงกลางวัน**




19.00 น. สมควรแก่เวลา นำท่านเดินทางกลับสู่ที่พัก **Club Med Lijiang**

19.30 น. 🍽 รับประทานอาหารค่ำที่ห้องอาหารหลัก Baisha Restaurant (บุฟเฟต์ อาหารจีน – นานาชาติ)

21.00 น. พักผ่อนตามอัธยาศัย หรือร่วมกิจกรรมและชมการแสดงช่วงค่ำจากทีมงาน G.O. ของ Club Med พร้อมสนุกกับบรรยากาศปาร์ตี้ยามค่ำคืน

Day 3 เที่ยวชมภูเขาหิมะมังกรหยก ชมโชว์ Impressions Lijiang และชมหุบเขาพระจันทร์สีน้ำเงิน

07.30 น. 🍽️ รับประทานอาหารเช้าที่ห้อง Baisha Restaurant บริการอาหารแบบบุฟเฟต์นานาชาติ

08.30 น. เดินทางสู่ **ภูเขาหิมะมังกรหยก (Jade Dragon Snow Mountain)** หนึ่งในแลนด์มาร์กสำคัญของลี่เจียง นำท่านขึ้น กระเช้าไฟฟ้า ชมทัศนียภาพของเทือกเขาสูง และธรรมชาติอันสวยงามบนระดับความสูงเหนือระดับน้ำทะเลกว่า 4506 เมตร *ซื้อกระป๋องออกซิเจนเสริมได้กับไกด์ โดยมีค่าใช้จ่ายประมาณ 100 หยวน / กระป๋อง




12.00 น. รับประทานอาหารกลางวัน ณ ภัตตาคาร 雪厨小火锅 **XUECHU เมนูสุกี้หม้อไฟ**

13.30 น. **ชมการแสดงกลางแจ้งระดับโลก Impression Lijiang** ผลงานการกำกับของ จางอี้โหมว การแสดงที่ผสมผสานวัฒนธรรมของชนพื้นเมืองยูนนานเข้ากับฉากธรรมชาติของภูเขาหิมะมังกรหยก พร้อมนักแสดงกว่า 500 ชีวิต สร้างบรรยากาศยิ่งใหญ่และน่าประทับใจ




15.30 น. เดินทางสู่ **หุบเขาพระจันทร์สีน้ำเงิน (Blue Moon Valley)** รวมรถแบตเตอรี่ ชมสายน้ำสีฟ้าใสที่ไหลผ่านหุบเขา โดยมีฉากหลังเป็นเทือกเขาหิมะมังกรหยก บรรยากาศสวยงาม เงียบสงบ เหมาะสำหรับเดินเล่นและถ่ายภาพ




17.30 น. เดินทางกลับเข้าสู่ที่พัก **Club Med Lijiang** พักผ่อนตามอัธยาศัย ชมวิวทิวทัศน์สวยงามของรีสอร์ท

xx.xx น.

เชิญท่านผ่อนคลายพักผ่อนอิสระ ตามอัธยาศัยกับบาร์ของรีสอร์ท กับวิวทิวทัศน์สวยงาม

- **Dayan Bar** : บาร์หลัก ให้บริการเครื่องดื่ม ค็อกเทล เบียร์ ไวน์ และของว่างในช่วง Afternoon Tea เวลา 16.00 - 18.30 น.
- **Blue Moon Bar** : บาร์กลางแจ้ง เหมาะสำหรับนั่งชมพระอาทิตย์ตกและบรรยากาศยามค่ำคืนใต้แสงจันทร์


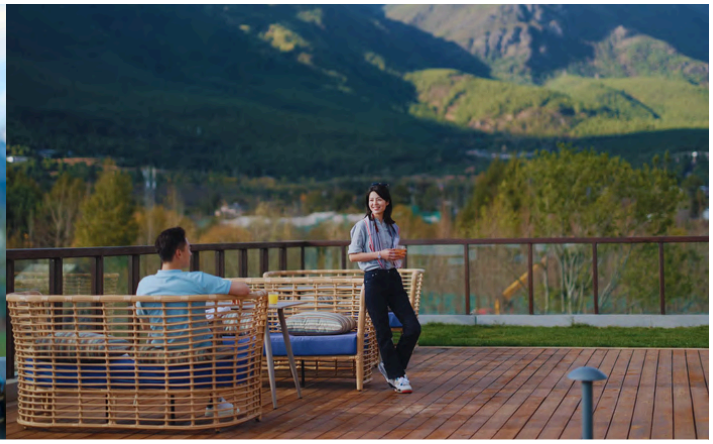

18.30 น. 🍽️รับประทานอาหารค่ำที่ห้องอาหารหลัก Baisha Restaurant (บุฟเฟต์ อาหารจีน – นานาชาติ)




21.00 น. พักผ่อนตามอัธยาศัย หรือร่วมกิจกรรมและชมการแสดงช่วงค่ำจากทีมงาน G.O. ของ Club Med พร้อมสนุกกับบรรยากาศปาร์ตี้ยามค่ำคืน




23.00 น. กลับห้องพักและพักผ่อนอย่างเต็มอิ่มในค่ำคืนนี้

Day 4 นั่งรถไฟความเร็วสูง - เที่ยวคุนหมิง ชุ้มประตูม้าทองไก่หยก - ช้อปปิ้งถนนหนานผิง

07.30 น. 🍽️ รับประทานอาหารเช้าที่ห้อง Baisha Restaurant บริการอาหารแบบบุฟเฟต์นานาชาติ

09.00 น. เช็กเอาต์จาก Club Med Lijiang และออกเดินทางสู่ **สถานีรถไฟความเร็วสูงเมืองลี่เจียง** *เวลาเดินทางประมาณ 45 นาที*

09.45 น. เดินทางถึงสถานีรถไฟความเร็วสูงเมืองลี่เจียง เตรียมสัมภาระและผ่านขั้นตอนก่อนขึ้นรถไฟ

11.32 น. ออกเดินทางสู่ เมืองคุนหมิง โดยรถไฟความเร็วสูง **ขบวน C640** ระหว่างทางพักผ่อนตามอัธยาศัย พร้อมชมทัศนียภาพของมณฑลยูนนาน **บริการอาหารกลางวันแบบ Lunch Box ระหว่างการเดินทาง** *เวลาเดินทางประมาณ 4 ชั่วโมง 41 นาที*

หมายเหตุ: รถไฟอาจจะมีการเปลี่ยนขบวนเวลา ขอสงวนสิทธิ์จัดขบวนและเวลาตามความเหมาะสม

16.03 น. เดินทางถึง สถานีรถไฟเมืองคุนหมิง จากนั้นนำท่านเดินทางเข้าสู่ตัวเมือง

นำท่านชม **ซุ้มประตูม้าทองไก่หยก (Golden Horse & Jade Rooster Archways)** หนึ่งในแลนด์มาร์กสำคัญของคุนหมิง โดดเด่นด้วยสถาปัตยกรรมจีนโบราณและบรรยากาศย่านเมืองเก่า

16.30 น. จากนั้นอิสระช้อปปิ้ง ณ **ถนนหนานผิง (Nanping Walking Street)** ถนนคนเดินใจกลางเมืองคุนหมิง เต็มไปด้วยร้านค้า แบรนด์แฟชั่น ร้านอาหาร คาเฟ่ และของฝาก ให้ท่านเลือกซื้อสินค้าและเดินเล่นตามอัธยาศัย ที่นี่ยังมี ร้าน **ART TOYS สุดฮิต POP MART** ให้ท่านได้เพลิดเพลินเลือกซื้อสินค้า ART TOYS ในดวงใจหลากหลายซีรี่ย์ให้ได้สะสม







18.00 น. รับประทานอาหารค่ำ ณ ภัตตาคาร 大理松梅园 (Dali Songmei Yuan) ลิ้มลองอาหารยูนนานต้นตำรับ และเมนูท้องถิ่นในบรรยากาศแบบจีน

19.00 น. สมควรแก่เวลา นำท่านเดินทางเข้าสู่ที่พัก **Crowne Plaza Kunming Hotel โรงแรม 5 ดาว หรือ *เทียบเท่า*** เช็กอินและพักผ่อนตามอัธยาศัย

Day 5 เที่ยวชม ช้อปปิ้ง PARK 1903 แลนด์มาร์กคุนหมิง - สนามบินคุนหมิง - เดินทางกลับประเทศไทย

07.00 น. 🍽️ รับประทานอาหารเช้า ณ โรงแรม

08.00 น. เช็กเอาต์จากโรงแรม จากนั้นนำท่านเดินทางสู่ PARK 1903

xx.xx น. นำท่านเที่ยวชม **PARK 1903 แลนด์มาร์กไลฟ์สไตล์ชื่อดังของคุนหมิง** โดดเด่นด้วยสถาปัตยกรรมสไตล์ยุโรป บรรยากาศสวยงามและทันสมัย พร้อมจุดถ่ายภาพยอดนิยมอย่าง ประตูชัยจำลอง อิสระเดินเล่น ถ่ายภาพ ช้อปปิ้ง และเลือกชมร้านค้า คาเฟ่ และร้านอาหารตามอัธยาศัย





12.00 น. พร้อมกัน ณ จุดนัดหมาย รับ อาหารกลางวันแบบ Lunch Box และออกเดินทางสู่ ท่าอากาศยานนานาชาติคุน - หมิงฉางสุ่ย *บริการ Lunch Box ระหว่างการเดินทาง หรือตามความเหมาะสม*

13.20 น. เดินทางถึงสนามบินคุนหมิง ดำเนินการเช็กอิน โหลดสัมภาระ และผ่านพิธีการตรวจคนออกนอกประเทศ

15.20 น.
เวลาท้องถิ่น ออกเดินทางสู่กรุงเทพฯ โดยสายการบิน THAI AIRWAYS **เที่ยวบินที่ TG613**

THAI

FROM :
KMG
KUNMING
TIME 15:20

Flight **TG613**

TO :
BKK
BANGKOK
TIME 16:30

16.30 น.
เวลาท้องถิ่น เดินทางถึง **ท่าอากาศยานสุวรรณภูมิ กรุงเทพฯ โดยสวัสดิภาพ** พร้อมเก็บความทรงจำและความประทับใจจากการเดินทาง ลี่เจียง–คุนหมิง ในครั้งนี้

"Power Travel & Tours ขอขอบพระคุณที่ไว้วางใจให้เราดูแลการเดินทางครั้งนี้
ขอให้ทุกความทรงจำเป็นช่วงเวลาพิเศษ และหวังว่าจะได้มีโอกาสดูแลท่านอีกครั้งในทริปถัดไป"

Club Med Lijiang

Deluxe Room with View

- ขนาด : มีพื้นที่ 40 ตารางเมตร
- ความจุ : สูงสุด 3 ท่านต่อห้อง





สิ่งอำนวยความสะดวกภายในห้องพัก

- มินิบาร์เติมให้ 1 ครั้ง วันแรกที่เข้าพัก
- เครื่องปรับอากาศ
- โทรศัพท์
- โทรทัศน์
- อินเทอร์เน็ต Wi-Fi
- กาต้มน้ำ พร้อมอุปกรณ์ชงชา / กาแฟ
- เตารีดและโต๊ะรีดผ้าภายในห้อง
- ตู้นิรภัย (Safe Deposit Box)
- ระบบทำความร้อน
- โซฟา
- สิ่งอำนวยความสะดวกในห้องน้ำ อ่างอาบน้ำ ฝักบัวอาบน้ำ ห้องสุขาแยกส่วน ไดร์เป่าผม ชุดของใช้ในห้องน้ำจาก Spa Brand เช่น เจลอาบน้ำ แชมพู ครีมนวด และโลชั่นบำรุงผิว



Room plan

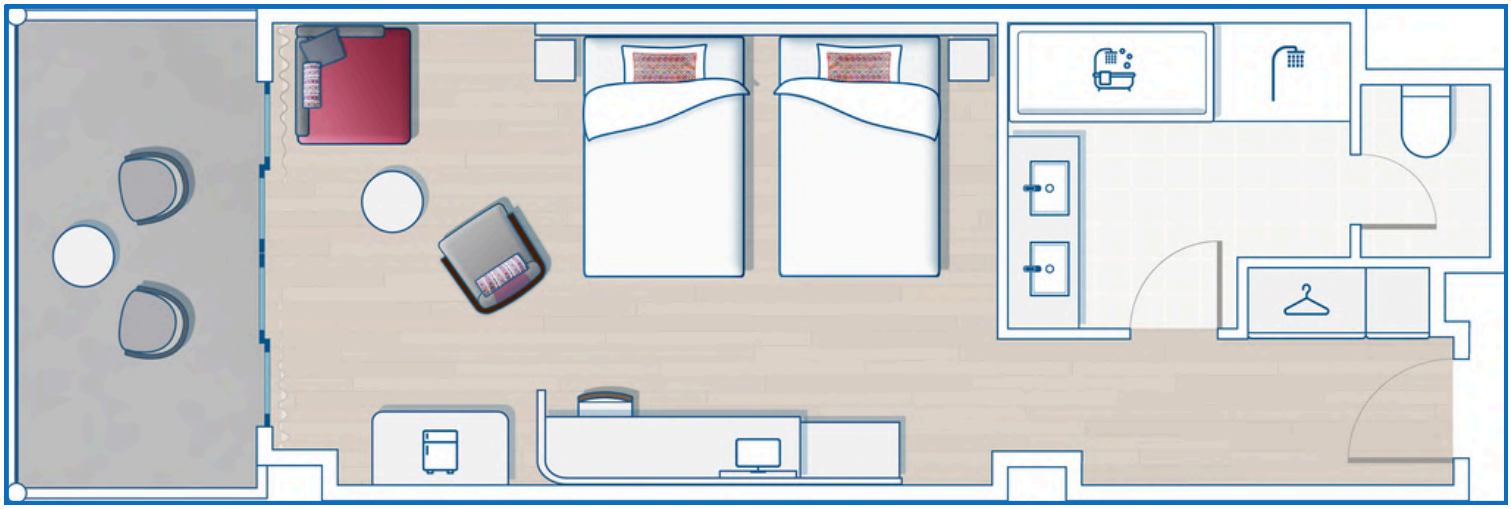

ห้างหุ้นส่วนจำกัด เพาเวอร์ แทรเวิล แอนด์ ทัวร์ 98/67 โครงการ มายด์ฮอฟฟ์ ถนนร่มเกล้า แขวง คลองสามประเวศ เขตลาดกระบัง กรุงเทพมหานคร 10520
โทรศัพท์ 02-1300126 , โทรสาร 02-1300127 E-mail : webmaster@powertravels.com Website : http://www.powertravels.com

Restaurant & Bars



Baisha

Main restaurant

Open Hours :

Breakfast | 7.00 AM - 9.30 AM
Lunch | 12.00 PM - 4.30 PM
Dinner | 6.00 PM- 8.45 PM

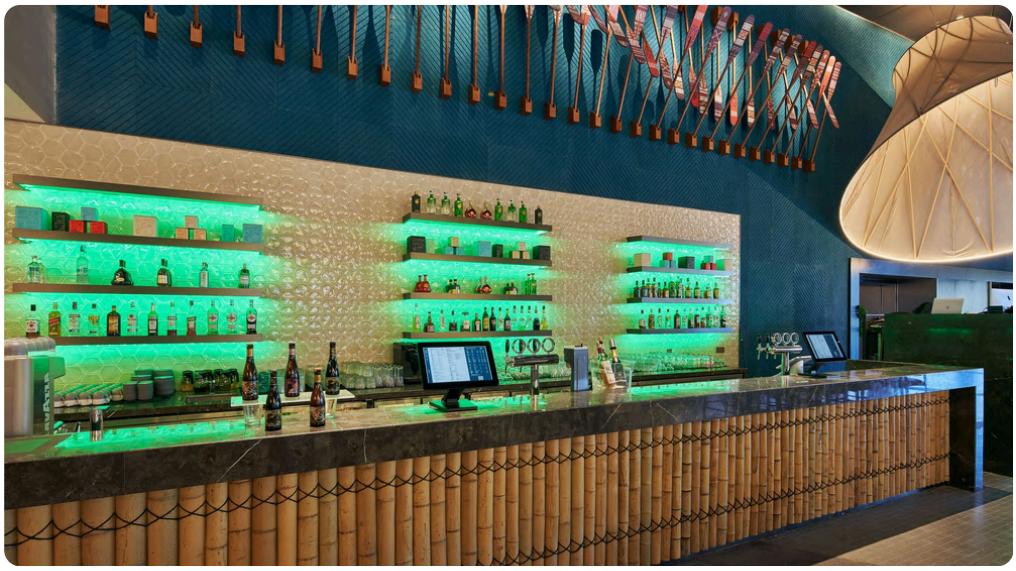

Dayan bar

Main Bar

- Wine
- beer
- cocktail
- Juice
- coffee
- Soft Drink

Open Hours :
| 9.00 AM - 00.00 AM

Blue Moon

Outdoor Bar

- Wine
- beer
- cocktail
- Juice
- coffee
- Soft Drink

Open Hours :
| 9.00 AM - 4.00 PM



ห้างหุ้นส่วนจำกัด เพาเวอร์ แทรเวิล แอนด์ ทัวร์ 98/67 โครงการ มายด์ฮอฟฟ์ ถนนร่มเกล้า แขวง คลองสามประเวศ เขตลาดกระบัง กรุงเทพมหานคร 10520
โทรศัพท์ 02-1300126 , โทรสาร 02-1300127 E-mail : webmaster@powertravels.com Website : http://www.powertravels.com

Crowne Plaza Kunming Hotel

1 King Standard

- ขนาด : มีพื้นที่ 39 ตารางเมตร
- ความจุ : สูงสุด 3 ท่านต่อห้อง



สิ่งอำนวยความสะดวกภายในห้องพัก

- เครื่องปรับอากาศ
- ตู้เซฟ
- โต๊ะทำงาน
- พื้นที่นั่งเล่น
- โทรทัศน์ พร้อมช่องดาวเทียม/เคเบิล
- โทรศัพท์
- เตารีดและอุปกรณ์รีดผ้า
- กาต้มน้ำไฟฟ้า
- ตู้เสื้อผ้า
- ราวแขวนเสื้อผ้า
- พื้นปูพรม
- ผ้าปูที่นอน
- สิ่งอำนวยความสะดวกภายในห้องน้ำ

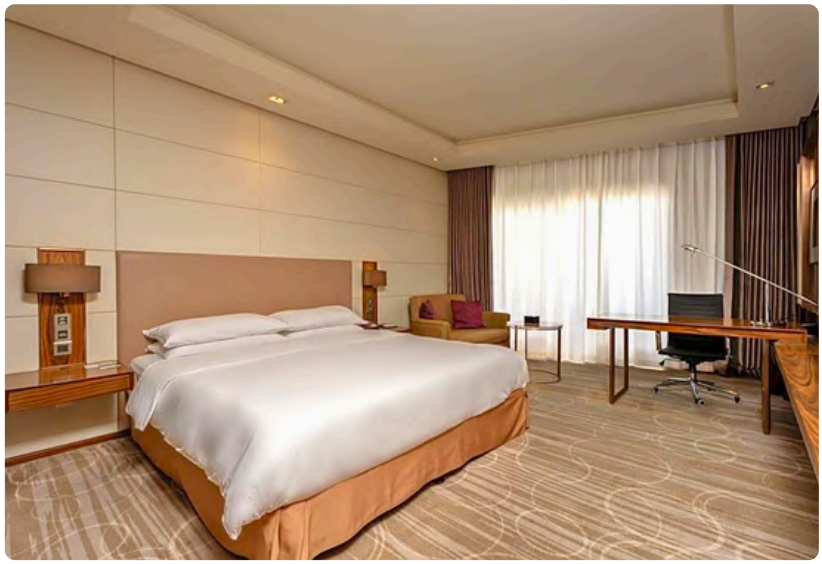

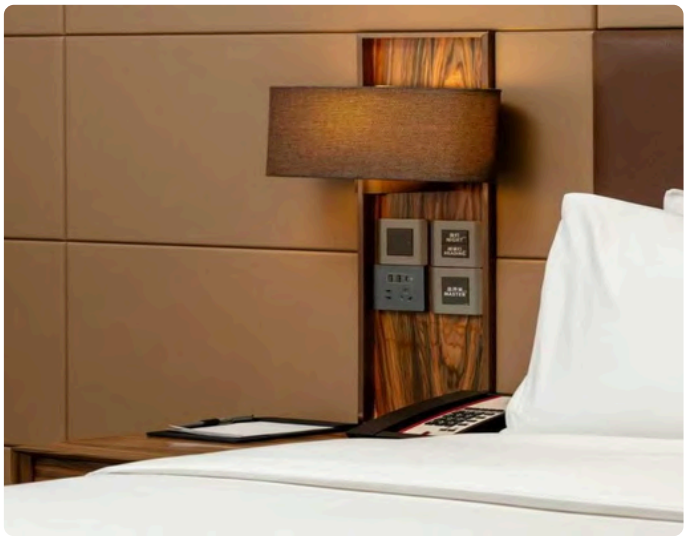





ห้างหุ้นส่วนจำกัด เพาเวอร์ แทรเวิล แอนด์ ทัวร์ 98/67 โครงการ มายด์ฮอฟฟ์ ถนนร่มเกล้า แขวง คลองสามประเวศ เขตลาดกระบัง กรุงเทพมหานคร 10520
โทรศัพท์ 02-1300126 , โทรสาร 02-1300127 E-mail : webmaster@powertravels.com Website : http://www.powertravels.com

เงื่อนไขการจอง :

- การจองจะถือว่าสมบูรณ์เมื่อชำระเงินมัดจำ 30% ของราคาแพ็กเกจทัวร์ พร้อมส่งเอกสารยืนยันตัวตนของผู้เดินทางครบถ้วน
- ยอดคงเหลือของแพ็กเกจทัวร์ต้องชำระให้ครบถ้วนอย่างน้อย 45 วันก่อนวันเดินทาง
- กรณีจองน้อยกว่า 45 วันก่อนวันเดินทาง ผู้เดินทางต้องชำระค่าทัวร์และค่าตั๋วเครื่องบินเต็มจำนวน 100%
- การชำระเงินผ่านบัตรเครดิตมีค่าธรรมเนียม 3% ของยอดชำระ

เงื่อนไขการเดินทาง

- บริษัทฯ ขอสงวนสิทธิ์ในการปรับเปลี่ยนโปรแกรมเพื่อความเหมาะสม สาเหตุอันเนื่องมาจากการล่าช้าของสายการบิน, การนัดหยุดงาน, ภัยธรรมชาติ, การก่อวินาศภัย,การก่อจลาจล, อุบัติเหตุ ฯลฯ โดยจะคำนึงถึงผลประโยชน์ของผู้เดินทางเป็นสำคัญ
- บริษัทฯ จะไม่รับผิดชอบค่าใช้จ่ายที่เกิดขึ้น หากท่านถูกปฏิเสธการเข้าเมือง อันเนื่องจากการกระทำที่ส่อไปในทางผิด กฎหมายหรือการหลบหนีเข้าเมือง ฯลฯ และจะไม่คืนเงินค่าทัวร์
- บริษัทฯ ขอสงวนสิทธิ์ในการยกเลิกการเดินทางในกรณีที่เกิดภัยพิบัติทางธรรมชาติ อาทิ สึนามิ แผ่นดินไหว ภูเขาไฟระเบิด อุทกภัย วาตภัย ฯลฯ อันนอกเหนือจากการควบคุมของบริษัทฯ โดยทางบริษัทฯ จะขอเก็บเฉพาะค่าใช้จ่ายที่เกิดขึ้นตามจริงเท่านั้น เช่น ค่ามัดจำตั๋วเครื่องบินและค่าห้องพัก ฯลฯ

ข้อตกลงและเงื่อนไข

- การจองจะสมบูรณ์เมื่อมีการชำระ เงินมัดจำ 30% ของราคาทัวร์ โดยเงินมัดจำ ไม่สามารถขอคืนได้
- ราคาทัวร์ทั้งหมดแสดงเป็น สกุลเงินบาท และขึ้นอยู่กับความพร้อมในการให้บริการ ณ วันที่ยืนยันการจอง
- แพ็คเกจนี้รวม ค่าบริการที่ระบุไว้ในโปรแกรมทัวร์ เท่านั้น ค่าใช้จ่ายอื่น ๆ เช่น ค่าธรรมเนียมวีซ่า ค่าทิป หรือค่าใช้จ่ายส่วนตัว ไม่รวมอยู่ในแพ็คเกจ
- การจองจะถือว่าสมบูรณ์เมื่อบริษัทได้รับ เอกสารยืนยันตัวตน และเงินมัดจำเรียบร้อยแล้ว โดยยอดเงินคงเหลือต้องชำระ อย่างน้อย 30 วันก่อนวันเดินทาง
- การยกเลิกการจองต้องแจ้งเป็น ลายลักษณ์อักษร โดยอาจมีค่าธรรมเนียมการยกเลิกตามเงื่อนไขของผู้ให้บริการ
- กรณี ไม่เข้าพัก (No-show) หรือออกเดินทางก่อนกำหนด บริษัทขอสงวนสิทธิ์ เรียกเก็บค่าบริการ 100%
- การเปลี่ยนแปลง วันเดินทาง จำนวนผู้เดินทาง หรือบริการต่าง ๆ ขึ้นอยู่กับความพร้อมของผู้ให้บริการ และอาจมีค่าใช้จ่ายเพิ่มเติม
- บริษัทขอสงวนสิทธิ์ ในการเปลี่ยนแปลงเงื่อนไขโดยไม่ต้องแจ้งให้ทราบล่วงหน้า และคำตัดสินของบริษัทถือเป็นที่สุด